

# GUIDE DES INTERVENTIONS 2024





---

# SOMMAIRE

---

P. 03  
**SUIVEZ LE GUIDE**

P. 04  
**À PROPOS DE NOUS,  
L'EPF ÎLE-DE-FRANCE**

P. 06  
**INDEX VILLE PAR VILLE  
DES INTERVENTIONS FONCIÈRES  
SUR LES TERRITOIRES COMMUNAUX**



P. 10  
**GLOSSAIRE PARTENAIRES  
NOS INTERVENTIONS  
AUX CÔTÉS D'AUTRES ACTEURS**

P. 12  
**Nos interventions  
foncières  
sur les territoires  
communaux**

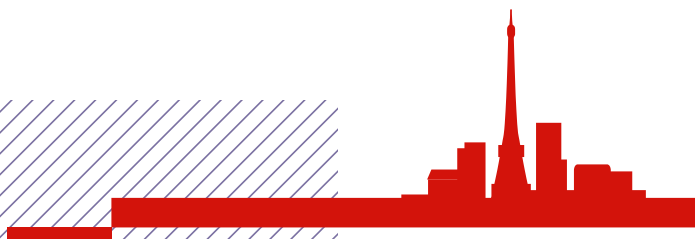
P. 377  
**Nos opérations  
de requalification  
des copropriétés  
dégradées d'intérêt  
national**



ABLIS (78)



**CONVENTION**  
Signataire : ABLIS  
Durée : 5 ans (30/06/2027)  
Date de signature : 11/04/2022  
Surface : 23,3ha  
Type : veille  
Type de programme : logement

Agence opérationnelle n°4

Guide des interventions 2024 13

Pour chaque commune citée dans ce guide, nous avons intégré un **QR code** qui vous permet d'accéder directement à la photo sur notre site : vous avez ainsi la possibilité de zoomer sur chaque carte pour avoir plus de détails et mieux localiser les périmètres.

**Sur votre téléphone portable,** flashez le QR code avec votre "application photo".

**Sur votre ordinateur,** cliquez sur le QR code pour accéder directement à la photo sur notre site.

---

# Suivez le guide

## Découvrez les engagements

**clés** des conventions d'intervention foncière de l'Établissement Public Foncier d'Île-de-France avec les communes partenaires : durée, périmètre et type d'intervention.

## Plongez dans la commune

et zoomez pour plus de détail en flashant le QR code avec l'application photo de votre téléphone ou en cliquant sur le QR code depuis votre ordinateur.

## Pour en savoir plus,

rendez-vous sur le site [www.epfif.fr](http://www.epfif.fr) ou écrivez au siège de l'EPF Île-de-France, 4/14 rue Ferrus 75014 Paris pour recevoir un exemplaire de ce guide.

## Repères des périmètres

- **Maîtrise foncière**
  - **Veille foncière**
  - **ORCOD-IN**  
(Opération de requalification des copropriétés dégradées d'intérêt national)
- 

Document non contractuel et susceptible de modifications. Les informations contenues dans ce guide ne constituent ni une proposition d'acquisition, ni une offre de cession. Toute utilisation par un tiers doit faire l'objet d'une autorisation préalable et n'engage pas la responsabilité de l'EPF Île-de-France.

---



# À propos de nous, l'EPF Île-de-France

Partenaire des collectivités franciliennes, **l'EPF Île-de-France facilite la mise en œuvre de leurs projets immobiliers de logement et/ou d'activités**, en mobilisant le foncier. Le logement constitue l'axe d'intervention obligatoire de tout EPF. L'action pour le développement économique est le deuxième pilier d'intervention de l'EPF Île-de-France.

L'établissement acquiert le foncier brut et le cède "prêt à l'emploi" au porteur de projet désigné, sans bénéfice ni rémunération, contribuant à éviter les enchères sur le prix et à privilégier les projets de qualité.

**L'EPF Île-de-France a fortement développé ses interventions au titre des opérations de requalification de copropriétés dégradées d'intérêt national (ORCOD-IN).** Il est aujourd'hui identifié comme un acteur de référence de la lutte contre l'habitat indigne.

L'engagement de ses équipes et la performance de son modèle lui valent la confiance d'un nombre croissant de communes. Ainsi, entre 2016 et 2020, l'EPF Île-de-France a produit plus de 32 000 logements diversifiés et 1 million de m<sup>2</sup> d'activités.

Fort de ses 17 ans d'expérience et face aux enjeux de la transformation urbaine de l'Île-de-France, l'Établissement amplifie et diversifie ses interventions aux côtés de l'ensemble des acteurs de la ville. Son plan d'intervention 2021-2025 relève d'un cran son ambition.



## LES CINQ AXES DE SON PLAN PLURIANNUEL D'INTERVENTIONS 2021-2025 :

**Produire 30 % de logements en plus à horizon 2025**, sur tous les segments de la demande (social, intermédiaire, participatif, accession sociale et libre, réhabilitation) pour favoriser la mixité sociale, fonctionnelle et générationnelle et faciliter le logement des travailleurs « essentiels ».

**Accompagner le virage écologique de l'Île-de-France** grâce à une mobilisation foncière vertueuse :

- contribuer à l'objectif de zéro artificialisation nette, à l'amélioration de la biodiversité et au développement de la nature en ville ;
- inciter à des projets à faible impact carbone, notamment les opérations de réhabilitation ;
- réduire la quantité de déchets et favoriser leurs recyclages.

**Contribuer à la relance économique et à la réindustrialisation** en accélérant la transformation des entrées de ville, le recyclage des friches pour permettre aux entreprises de développer leurs activités et l'emploi.

**Réduire les fractures sociales et territoriales** en accompagnant la naissance et le développement de nouveaux pôles d'attractivité, en favorisant le développement équilibré de nouveaux quartiers de gares du Grand Paris Express, de centres-bourgs et de centres-villes revitalisés de petites villes pour les rendre encore plus attractives.

**Accompagner les collectivités** dans leurs stratégies foncières en anticipant l'évolution de leurs territoires, les enjeux et les axes de développement.

---



# Les interventions sur les territoires communaux

---

ABLIS(78)	13	BOIS-COLOMBES(92)	46
ABLON-SUR-SEINE(94)	14	BOISSY-SAINT-LÉGER(94)	47
ACHÈRES(78)	15	BOMBON(77)	48
AIGREMONT(78)	16	BONDOUFLE(91)	49
ALFORTVILLE(94)	17	BONDY(93)	50
ANDILLY(95)	18	BOUAFLE(78)	51
ANDRÉSY(78)	19	BOUGIVAL(78)	52
ANGERVILLE(91)	20	BOULOGNE-BILLANCOURT(92)	53
ANTONY(92)	21	BOURG-LA-REINE(92)	54
ARCUEIL(94)	22	BOUTIGNY-SUR-ESSONNE(91)	55
ARGENTEUIL(95)	23	BREUILLET(91)	56
ARNOUVILLE(95)	24	BRIE-COMTE-ROBERT(77)	57
ARPAJON(91)	25	BRIIS-SOUS-FORGES(91)	58
ASNIÈRES-SUR-OISE(95)	26	BROU-SUR-CHANTEREINE(77)	59
ASNIÈRES-SUR-SEINE(92)	27	BRUNOY(91)	60
ATHIS-MONS(91)	28	BRY-SUR-MARNE(94)	61
AUBERGENVILLE(78)	29	BUC(78)	62
AUBERGENVILLE(78)	30	BUCHELAY(78)	63
AUBERVILLIERS(93)	31	BULLION(78)	64
AULNAY-SOUS-BOIS(93)	32	BUTRY-SUR-OISE(95)	65
AVON(77)	33	CACHAN(94)	66
BAGNEUX(92)	34	CARRIÈRES-SOUS-POISSY(78)	67
BAGNOLET(93)	35	CARRIÈRES-SOUS-POISSY(78)	68
BAILLY(78)	36	CARRIÈRES-SOUS-POISSY(78)	69
BALLAINVILLIERS(91)	37	CARRIÈRES-SUR-SEINE(78)	70
BARBIZON(77)	38	CERGY(95)	71
BEAUCHAMP(95)	39	CERNAY-LA-VILLE(78)	72
BEAUMONT-SUR-OISE(95)	40	CESSON(77)	73
BERNES-SUR-OISE(95)	41	CHAMBOURCY(78)	74
BEYNES(78)	42	CHAMPAGNE-SUR-OISE(95)	75
BEZONS(95)	43	CHAMPAGNE-SUR-SEINE(77)	76
BIÈVRES(91)	44	CHAMPIGNY-SUR-MARNE(94)	77
BOBIGNY(93)	45	CHAMPLAN(91)	78



CHAMPS-SUR-MARNE(77)	79	FOLLAINVILLE-DENNEMONT(78)	130
CHANTELOUP-LES-VIGNES(78)	80	FONTENAY-AUX-ROSES(92)	131
CHARENTON-LE-PONT(94)	81	FONTENAY-LE-FLEURY(78)	132
CHATOU(78)	82	FONTENAY-LE-VICOMTE(91)	133
CHAUCONIN-NEUFMONTIERS(77)	83	FONTENAY-SOUS-BOIS(94)	134
CHAVILLE(92)	84	FORGES-LES-BAINS(91)	135
CHELLES(77)	85	FRÉPILLON(95)	136
CHENNEVIÈRES-SUR-MARNE(94)	86	GARCHES(92)	137
CHENOISE-CUCHARMOY(77)	87	GARGENVILLE(78)	138
CHEVANNES(91)	88	GIF-SUR-YVETTE(91)	139
CHEVREUSE(78)	89	GOMETZ-LE-CHÂTEL(91)	140
CHEVRY-COSSIGNY(77)	90	GONESSE(95)	141
CHILLY-MAZARIN(91)	91	GOUSSAINVILLE(95)	142
CHOISY-LE-ROI(94)	92	GUYANCOURT(78)	143
CLAYE-SOUILLY(77)	93	HERBLAY-SUR-SEINE(95)	144
CLICHY-SOUS-BOIS(93)	94	HOUDAN(78)	145
COIGNIÈRES(78)	95	HOUILLES(78)	146
COLLÉGIEN(77)	96	IGNY(91)	147
CONCHES-SUR-GONDOIRE(77)	97	ISSOU(78)	148
CONFLANS-SAINTE-HONORINE(78)	98	ISSY-LES-MOULINEAUX(92)	149
CORBEIL-ESSONNES(91)	99	ITTEVILLE(91)	150
CORMELLES-EN-PARISIS(95)	100	IVRY-SUR-SEINE(94)	151
COUBERT(77)	101	JOINVILLE-LE-PONT(94)	152
COUBRON(93)	102	JOUARS-PONTCHARTRAIN(78)	153
COULOMMIERS(77)	103	JOUY-EN-JOSAS(78)	154
COURBEVOIE(92)	104	JOUY-LE-MOUTIER(95)	155
COURTRY(77)	105	JUVISY-SUR-ORGE(91)	156
CRÉCY-LA-CHAPELLE(77)	106	L'ÉTANG-LA-VILLE(78)	157
CRÉTEIL(94)	107	L'HAY-LES-ROSES(94)	158
CROSNE(91)	108	L'ÎLE-SAINT-DENIS(93)	159
DAMMARIE-LES-LYS(77)	109	L'ISLE-ADAM(95)	160
DAMPMART(77)	110	LA BOISSIÈRE-ÉCOLE(78)	161
DANNEMOIS(91)	111	LA CHAPELLE-LA-REINE(77)	162
DEUIL-LA-BARRÉ(95)	112	LA COURNEUVE(93)	163
DOMONT(95)	113	LA FRETTE-SUR-SEINE(95)	164
DRANCY(93)	114	LA GARENNE-COLOMBES(92)	165
DUGNY(93)	115	LA GENEVRAYE(77)	166
EAUBONNE(95)	116	LA NORVILLE(91)	167
ÉLANCOURT(78)	117	LA VERRIÈRE(78)	168
ENGHIEN-LES-BAINS(95)	118	LA VILLE-DU-BOIS(91)	169
ENNERY(95)	119	LAGNY-SUR-MARNE(77)	170
ÉPINAY-SUR-SEINE(93)	120	LE BLANC-MESNIL(93)	171
ÉPÔNE(78)	121	LE BOURGET(93)	172
ÉPÔNE(78)	122	LE CHÂTELET-EN-BRIE(77)	173
ÉRAGNY(95)	123	LE CHESNAY-ROCQUENCOURT(78)	174
ÉTIOLLES(91)	124	LE KREMLIN-BICÊTRE(94)	175
ÉVRY-COURCOURONNES(91)	125	LE MESNIL-SAINT-DENIS(78)	176
ÉZANVILLE(95)	126	LE PECQ(78)	177
FERRIÈRES-EN-BRIE(77)	127	LE PERRAY-EN-YVELINES(78)	178
FEUCHEROLLES(78)	128	LE PERREUX-SUR-MARNE(94)	179
FLINS-SUR-SEINE(78)	129	LE PLESSIS-ROBINSON(92)	180

LE PRÉ-SAINT-GERVAIS(93)	181	MONTMORENCY(95)	237
LE RAINCY(93)	182	MONTREUIL(93)	238
LE VÉSINET(78)	183	MONTROUGE(92)	239
LES CLAYES-SOUS-BOIS(78)	184	MORAINVILLIERS(78)	240
LES ESSARTS-LE-ROI(78)	185	MORANGIS(91)	241
LES LILAS(93)	186	MORET-LOING-ET-ORVANNE(77)	242
LES LOGES-EN-JOSAS(78)	187	MORIGNY-CHAMPIGNY(91)	243
LES MOLIÈRES(91)	188	MORSANG-SUR-ORGE(91)	244
LES MUREAUX(78)	189	MOURS(95)	245
LES MUREAUX(78)	190	NANDY(77)	246
LES ULIS(91)	191	NANGIS(77)	247
LÉSIGNY(77)	192	NANTERRE(92)	248
LEUVILLE-SUR-ORGE(91)	193	NEAUPHLE-LE-CHÂTEAU(78)	249
LEVALLOIS-PERRET(92)	194	NEMOURS(77)	250
LIMAY(78)	195	NEUILLY-PLAISANCE(93)	251
LIMOURS(91)	196	NOGENT-SUR-MARNE(94)	252
LINAS(91)	197	NOISY-LE-GRAND(93)	253
LISSES(91)	198	NOISY-LE-ROI(78)	254
LIVRY-GARGAN(93)	199	NOISY-LE-SEC(93)	255
LIVRY-SUR-SEINE(77)	200	NOZAY(91)	256
LONGJUMEAU(91)	201	OLLAINVILLE(91)	257
LONGPONT-SUR-ORGE(91)	202	ORGEVAL(78)	258
LOUVECIENNES(78)	203	ORGEVAL(78)	259
LOUVRES(95)	204	ORLY(94)	260
MAGNANVILLE(78)	205	ORLY(94)	261
MAISONS-LAFFITTE(78)	206	ORMESSON-SUR-MARNE(94)	262
MALAKOFF(92)	207	ORSAY(91)	263
MANTES-LA-JOLIE(78)	208	ORSAY(91)	264
MANTES-LA-VILLE(78)	209	OSNY(95)	265
MARCOUSSIS(91)	210	PALAISEAU(91)	266
MAREIL-MARLY(78)	211	PANTIN(93)	267
MAREUIL-LÈS-MEAUX(77)	212	PARAY-VIEILLE-POSTE(91)	268
MARGENCY(95)	213	PARIS(75)	269
MARINES(95)	214	PARMAIN(95)	270
MARLY-LA-VILLE(95)	215	PÉRIGNY(94)	271
MARLY-LE-ROI(78)	216	PERSAN(95)	272
MAROLLES-EN-BRIE(94)	217	PIERREFITTE-SUR-SEINE(93)	273
MAROLLES-EN-HUREPOIX(91)	218	PIERRELAYE(95)	274
MASSY(91)	219	PLAISIR(78)	275
MAURECOURT(78)	220	POIGNY(77)	276
MEAUX(77)	221	POISSY(78)	277
MELUN(77)	222	POMPONNE(77)	278
MENNECY(91)	223	PRINGY(77)	279
MÉRIEL(95)	224	PUISEUX-EN-FRANCE(95)	280
MÉRY-SUR-OISE(95)	225	RAMBOUILLET(78)	281
MEUDON(92)	226	RÉAU(77)	282
MÉZIÈRES-SUR-SEINE(78)	227	RIS-ORANGIS(91)	283
MÉZIÈRES-SUR-SEINE(78)	228	ROISSY-EN-FRANCE(95)	284
MITRY-MORY(77)	229	ROMAINVILLE(93)	285
MOISSELLES(95)	230	ROSNY-SOUS-BOIS(93)	286
MONTERAU-FAULT-YONNE(77)	231	ROSNY-SUR-SEINE(78)	287
MONTESSON(78)	232	RUBELLES(77)	288
MONTFERMEIL(93)	233	RUEIL-MALMAISON(92)	289
MONTGERON(91)	234	RUNGIS(94)	290
MONTIGNY-LE-BRETONNEUX(78)	235	SACLAY(91)	291
MONTIGNY-LÈS-CORMEILLES(95)	236	SAINT-ARNOULT-EN-YVELINES(78)	292

SAINT-CLOUD(92)	293	VAUJOURS (93)	340
SAINT-DENIS(93)	294	VAUX-LE-PÉNIL(77)	341
SAINT-FARGEAU-PONTHIERRY(77)	295	VAUX-SUR-SEINE(78)	342
SAINT-GERMAIN-EN-LAYE(78)	296	VÉLIZY-VILLACOUBLAY(78)	343
SAINT-HILAIRE(91)	297	VERNEUIL-SUR-SEINE(78)	344
SAINT-MANDÉ(94)	298	VERNOU-LA-CELLE-SUR-SEINE(77)	345
SAINT-MAUR-DES-FOSSÉS(94)	299	VERNOUILLET(78)	346
SAINT-MAURICE(94)	300	VERRIÈRES-LE-BUISSON(91)	347
SAINT-OUEN-L'AUMÔNE(95)	301	VERSAILLES(78)	348
SAINT-OUEN-SUR-SEINE(93)	302	VERT-LE-PETIT(91)	349
SAINT-PRIX(95)	303	VIARMES(95)	350
SAINT-RÉMY-LÈS-CHEVREUSE(78)	304	VILLAINES-SOUS-BOIS(95)	351
SAINT-THIBAULT-DES-VIGNES(77)	305	VILLE-D'AVRAY(92)	352
SAINTE-GENEVIÈVE-DES-BOIS(91)	306	VILLEBON-SUR-YVETTE(91)	353
SAINTRY-SUR-SEINE(91)	307	VILLECRESNES(94)	354
SANNOIS(95)	308	VILLEJUIF(94)	355
SARCELLES(95)	309	VILLEJUST(91)	356
SARTROUVILLE(78)	310	VILLEMOISSON-SUR-ORGE(91)	357
SAULX-LES-CHARTREUX(91)	311	VILLEMOMBLE(93)	358
SAVIGNY-LE-TEMPLE(77)	312	VILLENEUVE-LA-GARENNE(92)	359
SAVIGNY-SUR-ORGE(91)	313	VILLENEUVE-LE-ROI(94)	360
SCEAUX(92)	314	VILLENEUVE-SAINT-GEORGES(94)	361
SEINE-PORT(77)	315	VILLENES-SUR-SEINE(78)	362
SERVON(77)	316	VILLENOY(77)	363
SÈVRES(92)	317	VILLEPARISIS(77)	364
SOISY-SUR-ÉCOLE(91)	318	VILLEPINTE(93)	365
SOISY-SUR-SEINE(91)	319	VILLEPREUX(78)	366
SONCHAMP(78)	320	VILLETANEUSE(93)	367
SOUPPES-SUR-LOING(77)	321	VILLIERS-LE-BEL(95)	368
STAINS(93)	322	VILLIERS-SUR-ORGE(91)	369
SUCY-EN-BRIE(94)	323	VINCENNES(94)	370
TAVERNY(95)	324	VIROFLAY(78)	371
THIAIS(94)	325	VIRY-CHÂTILLON(91)	372
THORIGNY-SUR-MARNE(77)	326	VITRY-SUR-SEINE(94)	373
TRAPPES(78)	327	VITRY-SUR-SEINE(94)	374
TREMBLAY-EN-FRANCE(93)	328	VOISINS-LE-BRETONNEUX(78)	375
TREUZY-LEVELAY(77)	329	YERRES(91)	376
TRIEL-SUR-SEINE(78)	330		
TRIEL-SUR-SEINE(78)	331		
TRILPORT(77)	332		
US(95)	333		
VALENTON(94)	334		
VALMONDOIS(95)	335		
VANVES(92)	336		
VARENNES-JARCY(91)	337		
VAUCRESSON(92)	338		
VAUHALLAN(91)	339		
		<b>ORCOD-IN</b>	
		CLICHY-SOUS-BOIS(93)	378
		GRIGNY(91)	379
		MANTES-LA-JOLIE(78)	380
		VILLEPINTE(93)	381



# Les interventions aux côtés des autres acteurs

CA CERGY-PONTOISE	123, 155, 265, 301
CA CŒUR D'ESSONNE AGGLOMÉRATION	25, 56, 167, 193, 218, 244, 257, 306
CA COMMUNAUTÉ PARIS-SACLAY	37, 78, 91, 139, 140, 147, 201, 219, 263, 264, 266, 291, 339, 347
CA ÉTAMPOIS SUD ESSONNE	20
CA GRAND PARIS SUD SEINE-ESSONNE-SÉNART	49, 99, 125, 282, 283, 312
CA MARNE ET GONDOIRE	96, 97, 110, 170, 278, 326
CA MELUN VAL DE SEINE	109, 222, 288, 295
CA PARIS – VALLÉE DE LA MARNE	59, 79, 105
CAPAYS DE MEAUX	221
CA PLAINE VALLÉE	126, 230
CA RAMBOUILLET TERRITOIRES	292
CAROISSY PAYS DE FRANCE	24, 141, 142, 204, 215, 280
CA SAINT-GERMAIN BOUCLES DE SEINE	70, 232
CA SAINT-QUENTIN-EN-YVELINES	95, 117, 143, 168, 184, 235, 275, 327, 366, 375
CA VAL D'YERRES VAL DE SEINE	60, 234
CA VAL PARISIS	144, 236, 274, 308
CA VERSAILLES GRAND PARC	52, 348
CC CARNELLE PAYS DE FRANCE	26, 350
CC GÂTINAIS VAL-DE-LOING	321
CC HAUT VAL-D'OISE	40, 41, 272
CC L'ORÉE DE LA BRIE	57, 90
CD 78	15, 19, 29, 30, 63, 68, 69, 80, 95, 98, 121, 129, 190, 208, 209, 227, 258, 277, 330, 331, 344, 346, 362
CU GRAND PARIS SEINE ET OISE	15, 19, 29, 30, 63, 67, 68, 69, 80, 98, 121, 129, 190, 205, 208, 209, 227, 228, 258, 259, 277, 330, 331, 344, 346, 362
EPAMSA	19, 67, 69, 80, 138, 189, 330, 331
EPA ORSA	92, 260, 261, 290, 325, 373
EPA PARIS-SACLAY	78, 91, 139, 143, 219, 263, 264, 291, 348
EPASÉNART	73, 246, 282, 312
EPT BOUCLE NORD DE SEINE	23, 27, 46, 359
EPT EST ENSEMBLE	35, 45, 50, 181, 186, 238, 255, 267, 285
EPT GRAND-ORLY SEINE BIÈVRE	14, 28, 92, 151, 156, 175, 241, 260, 261, 268, 313, 325, 334, 355, 361, 372, 373, 374

---

EPT GRAND-ORLY SEINE BIÈVRE	22, 260, 290
EPT GRAND PARIS GRAND EST	102, 233, 340, 358
EPT GRAND PARIS SEINE OUEST	53, 149, 317, 336, 352
EPT GRAND PARIS SUD EST AVENIR	17, 47, 86, 107, 217, 262, 271, 323, 354
EPT PARIS EST MARNE ET BOIS	61, 81, 152, 252
EPT PARIS OUEST LA DÉFENSE	104, 165, 194, 248, 293, 338
EPT PARIS TERRES D'ENVOL	114, 115, 171, 172, 328, 365
EPT PLAINE COMMUNE	31, 120, 159, 163, 273, 294, 302, 322, 367
EPT VALLÉE SUD GRAND PARIS	131
ÉTAT	15, 66, 98
GRAND PARIS AMÉNAGEMENT	141, 204, 280
HAROPA PORT	15, 98
IDF MOBILITÉS	28
MÉTROPOLE DU GRAND PARIS	199, 253, 302, 359, 360
MGP	171
RÉGION ÎLE-DE-FRANCE	74
SEMAVO	272
SEM GENOPOLE	125
SEMMARIS	142, 261, 325
SOLIDEO	294
SPLA-IN NOISY EST	253



---



# **— Nos interventions foncières sur les territoires communaux**

---

**Signataires des conventions d'intervention foncières, date de signature et durée, surface, type d'intervention et de programme et cartes.**



**CONVENTION**

Signataire: ABLIS  
Durée: 5 ans (30/06/2027)  
Date de signature: 11/04/2022  
Surface: 23,3ha  
Type: veille  
Type de programme: logement

## ABLON-SUR-SEINE (94)



### CONVENTION

Signataires: ABLON-SUR-SEINE /

EPTGRAND-ORLY SEINE BIÈVRE

Durée: 7 ans (31/12/2026)

Date de signature: 03/02/2020

Surface: 23,4ha

Type: veille

Type de programme: logement  
et activité





## CONVENTION A

Signataire: ACHÈRES  
Durée: 7 ans (30/06/2022)  
Date de signature: 23/07/2015  
Surface: 3,8ha  
Type: veille  
Type de programme: –

## CONVENTION B

Signataires: CU GRAND PARIS  
SEINE ET OISE / CD 78 / ÉTAT /  
HAROPA PORT  
Durée: 4 ans (31/12/2023)  
Date de signature: 04/10/2019  
Surface: 92,8ha  
Type: maîtrise et veille  
Type de programme: activité



## **CONVENTION**

Signataire: AIGREMONT  
Durée: 6,5 ans (31/12/2024)  
Date de signature: 30/08/2018  
Surface: 2,8ha  
Type: veille  
Type de programme: logement



### CONVENTION

Signataires: ALFORTVILLE /  
EPT GRAND PARIS SUD EST  
AVENIR  
Durée: 9,5 ans (31/12/2028)  
Date de signature: 24/09/2019  
Surface: 6,9ha  
Type: veille  
Type de programme: –

## ANDILLY (95)

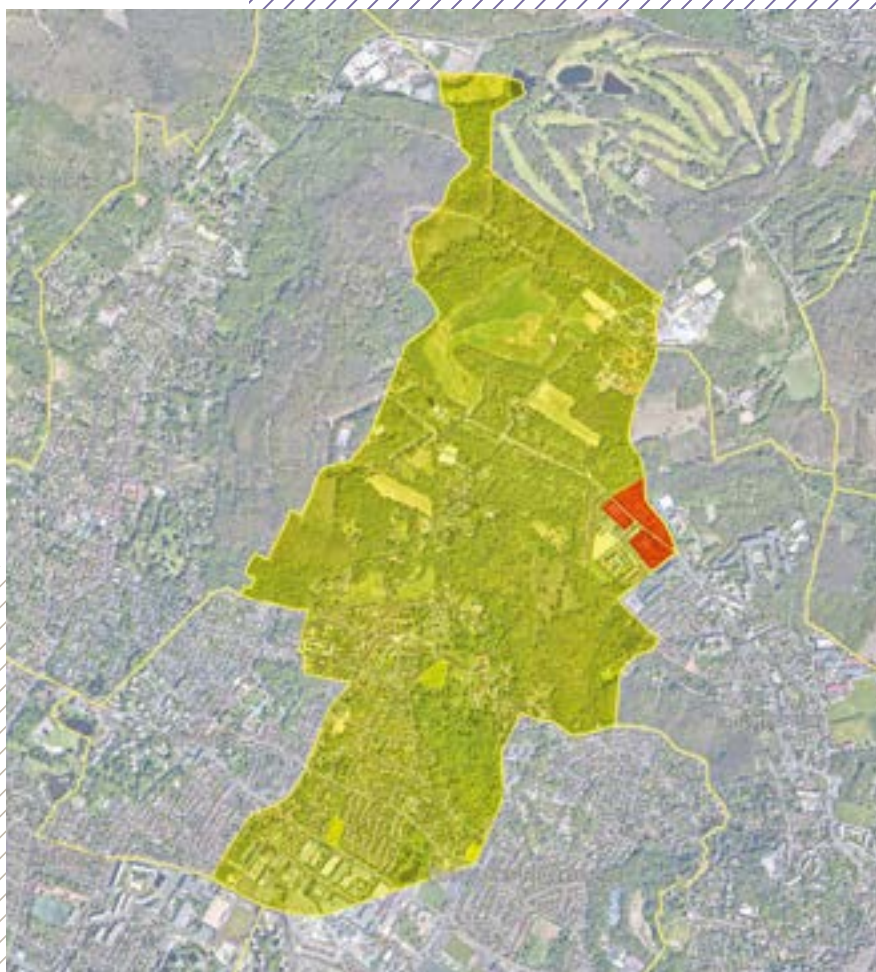

### CONVENTION

Signataire: ANDILLY  
Durée: 6,5 ans (31/12/2026)  
Date de signature: 10/07/2020  
Surface: 278,4ha  
Type: maîtrise et veille  
Type de programme: logement



## CONVENTION A

Signataires : CU GRAND PARIS  
SEINE ET OISE / EPAMSA / CD 78  
Durée : 6 ans (31/12/2027)  
Date de signature : 06/12/2021  
Surface : 312,8ha  
Type : maîtrise  
Type de programme : –

## CONVENTION B

Signataire : ANDRÉSY  
Durée : 6,5 ans  
Date de signature : convention  
encours de signature  
Surface : 10,2ha  
Type : maîtrise et veille  
Type de programme : logement



## CONVENTION

Signataires: ANGERVILLE /  
CAÉTAMPOIS SUD ESSONNE  
Durée: 7,5 ans (31/12/2026)  
Date de signature: 09/05/2019  
Surface: 16,8ha  
Type: veille  
Type de programme: logement  
et activité



## CONVENTION

Signataire: ANTONY  
Durée: 8,5 ans (31/12/2027)  
Date de signature: 16/07/2019  
Surface: 40,2ha  
Type: maîtrise et veille  
Type de programme: logement  
et activité



### CONVENTION

Signataires : ARCUEIL /  
EPT GRAND-ORLY SEINE BIÈVRE  
Durée : 7 ans (31/12/2028)  
Date de signature : 07/03/2022  
Surface : 219,4ha  
Type : veille  
Type de programme : –





## CONVENTION A

Signataires: ARGENTEUIL /  
EPTBOUCLE NORD DE SEINE  
Durée: 11 ans (31/12/2027)  
Date de signature: 17/02/2017  
Surface: 68,2ha  
Type: maîtrise et veille  
Type de programme: logement  
et activité

## CONVENTION B

Signataires: ARGENTEUIL /  
EPTBOUCLE NORD DE SEINE  
Durée: 6 ans (31/12/2027)  
Date de signature: 29/10/2021  
Surface: 163,3ha  
Type: maîtrise et veille  
Type de programme: logement



## CONVENTION

Signataires : ARNOUVILLE /  
CAROISSY PAYS DE FRANCE  
Durée : 5 ans (31/12/2028)  
Date de signature : 29/12/2023  
Surface : 22,9ha  
Type : maîtrise et veille  
Type de programme : logement  
et activité

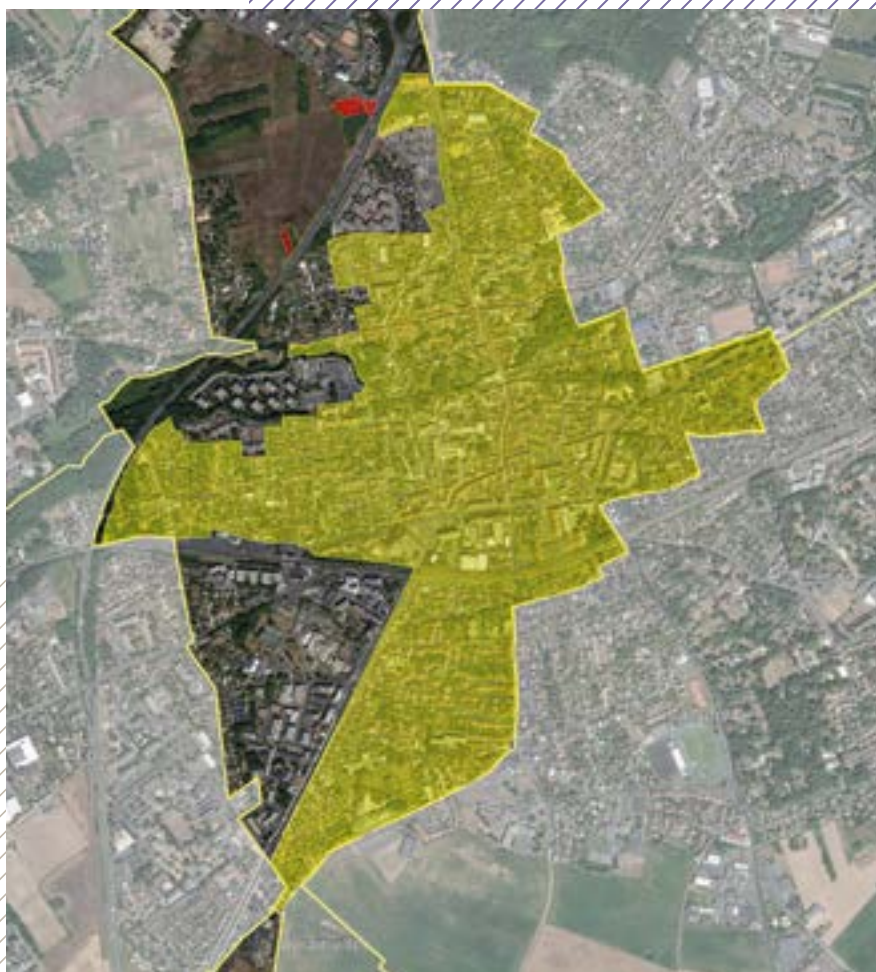

## CONVENTION

Signataires : ARPAJON / CA CŒUR

D'ESSONNE AGGLOMÉRATION

Durée : 6 ans (31/12/2028)

Date de signature : 23/12/2022

Surface : 125,9ha

Type : maîtrise et veille

Type de programme : logement  
et activité



### CONVENTION

Signataires: ASNIÈRES-SUR-OISE /

CC CARNELLE PAYS DE FRANCE

Durée: 6 ans (30/06/2027)

Date de signature: 10/09/2021

Surface: 3ha

Type: veille

Type de programme: activité

## ASNIÈRES-SUR-SEINE (92)



### CONVENTION

Signataires : ASNIÈRES-SUR-SEINE /

EPTBOUCLE NORD DE SEINE

Durée: 4,5 ans (30/06/2028)

Date de signature: 29/03/2024

Surface: 102,5ha

Type: veille

Type de programme: logement



## CONVENTION A

Signataires: ATHIS-MONS /  
EPT GRAND-ORLY SEINE BIÈVRE /  
IDF MOBILITÉS  
Durée: 8 ans (31/12/2024)  
Date de signature: 08/03/2017  
Surface: 20,4ha  
Type: maîtrise et veille  
Type de programme: logement  
et activité

## CONVENTION B

Signataires: ATHIS-MONS /  
EPT GRAND-ORLY SEINE BIÈVRE  
Durée: 6 ans (31/12/2026)  
Date de signature: 12/02/2021  
Surface: 12,4ha  
Type: veille  
Type de programme: logement



## CONVENTION A

Signataires: CU GRAND PARIS  
SEINE ET OISE / CD 78  
Durée: 9 ans (31/12/2025)  
Date de signature: 06/03/2017  
Surface: 1806,3ha  
Type: veille  
Type de programme: logement

## CONVENTION B

Signataire: AUBERGENVILLE  
Durée: 9 ans (31/12/2026)  
Date de signature: 29/12/2017  
Surface: 5ha  
Type: maîtrise et veille  
Type de programme: logement



**CONVENTION C**

Signataires : CU GRAND PARIS  
SEINE ET OISE / CD 78  
Durée : 5,5 ans (31/12/2027)  
Date de signature : 13/06/2022  
Surface : 222,5ha  
Type : veille  
Type de programme : –



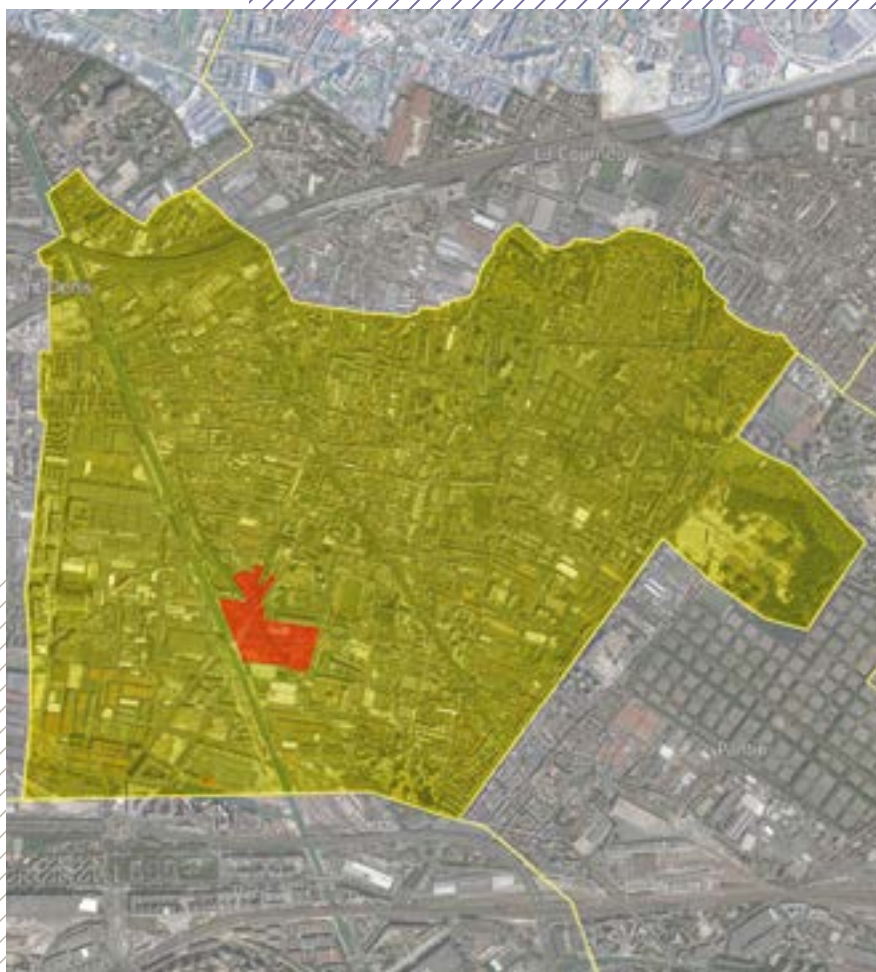

### CONVENTION

Signataires: AUBERVILLIERS /  
EPTPLAINE COMMUNE

Durée: 7,5 ans (30/06/2027)

Date de signature: 29/11/2019

Surface: 584,3ha

Type: maîtrise et veille générale  
territoire communal

Type de programme: logement  
et activité

## AULNAY-SOUS-BOIS (93)

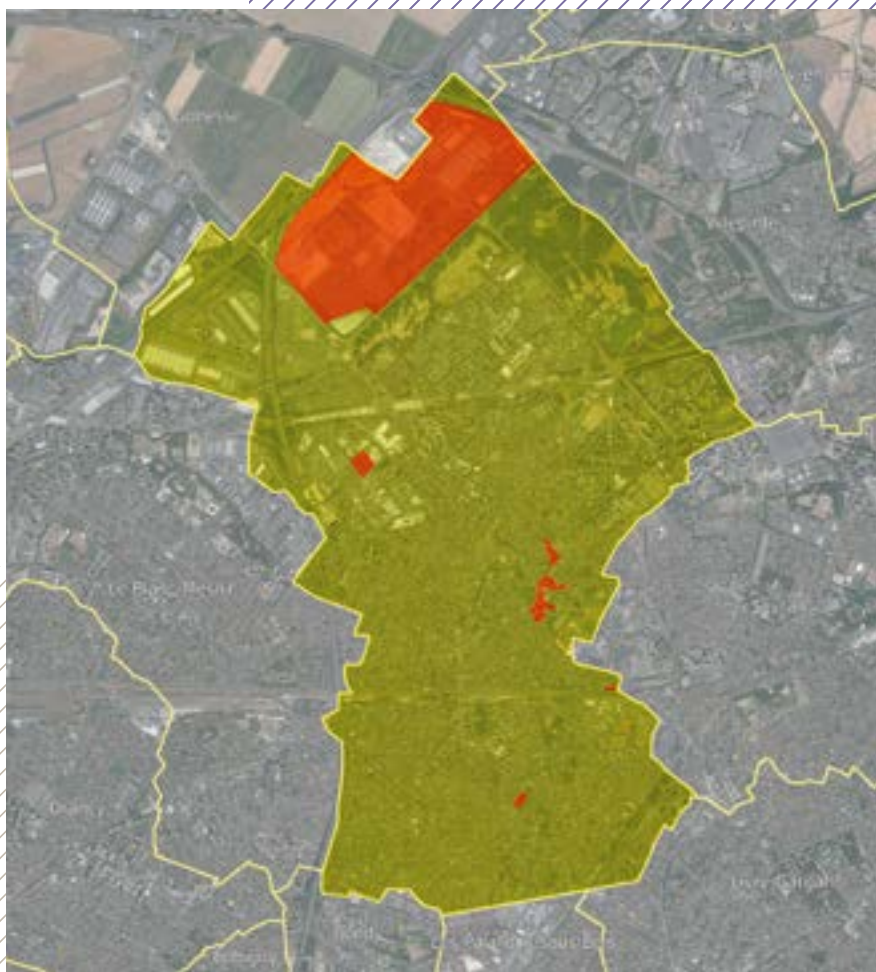

### CONVENTION

Signataire: AULNAY-SOUS-BOIS

Durée: 20 ans (31/12/2028)

Date de signature: 14/10/2008

Surface: 1794,2ha

Type : maîtrise et veille générale  
territoire communal

Type de programme: logement  
et activité



**CONVENTION**

Signataire: AVON  
Durée: 5,5 ans (30/06/2028)  
Date de signature: 2023  
Surface: 0,3ha  
Type: maîtrise  
Type de programme: logement  
et activité



### CONVENTION

Signataire: BAGNEUX  
Durée: 6 ans (31/12/2027)  
Date de signature: 23/12/2021  
Surface: 17,8ha  
Type: maîtrise et veille  
Type de programme: logement

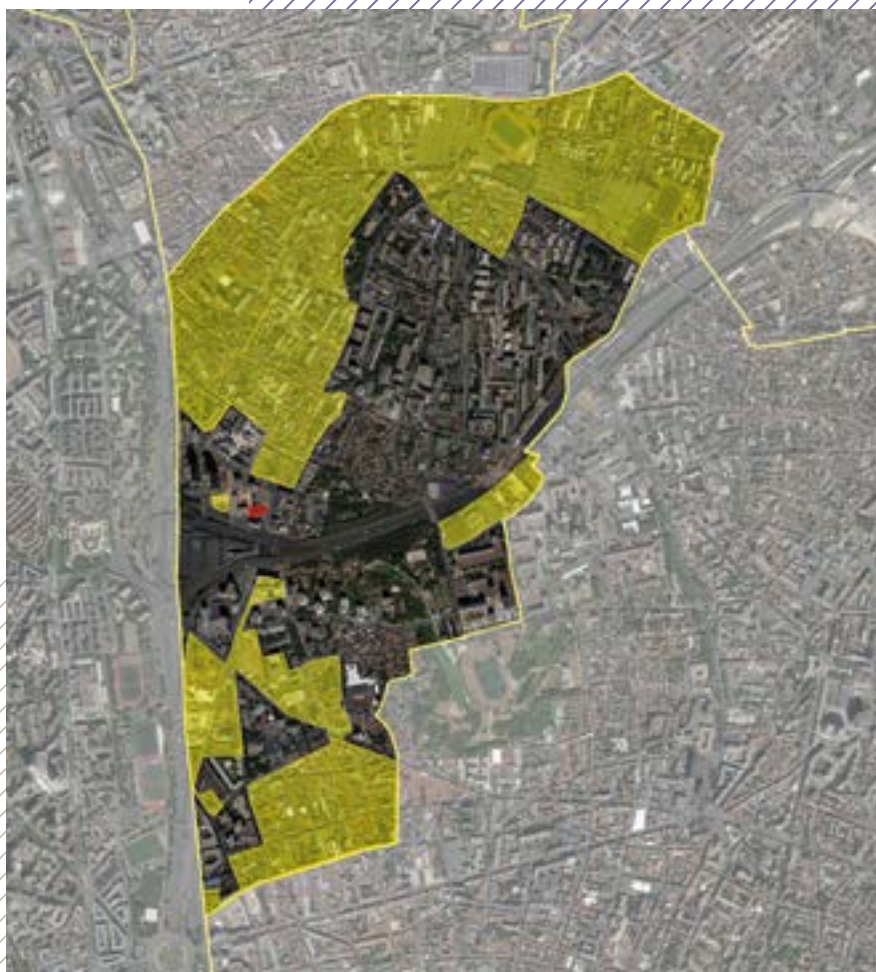

### CONVENTION

Signataires : BAGNOLET /  
EPT EST ENSEMBLE  
Durée : 5,5 ans (31/12/2024)  
Date de signature : 08/04/2019  
Surface : 119,9ha  
Type : maîtrise et veille  
Type de programme : logement  
et activité



**CONVENTION**

Signataire: BAILLY

Durée: 8,5 ans (31/12/2026)

Date de signature: 11/04/2018

Surface: 4,2 ha

Type: maîtrise et veille générale DPU

Type de programme: logement

## BALLAINVILLIERS (91)

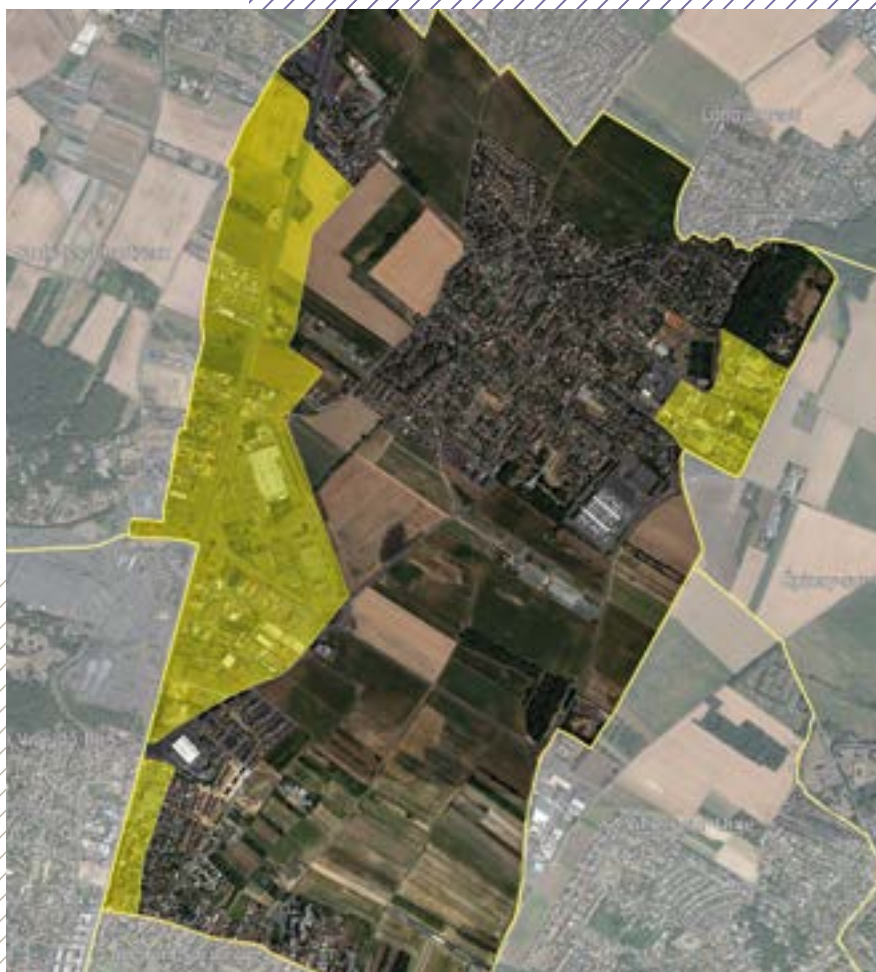

### CONVENTION

Signataires: BALLAINVILLIERS /  
CA COMMUNAUTÉ PARIS-SACLAY

Durée: 7 ans (31/12/2026)

Date de signature: 03/10/2019

Surface: 78,8ha

Type: veille

Type de programme: logement  
et activité

## BARBIZON (77)



### CONVENTION

Signataire: BARBIZON  
Durée: 3,5 ans (31/12/2024)  
Date de signature: 25/06/2021  
Surface: 162ha  
Type: veille et veille générale  
ZonesU  
Type de programme: logement  
et activité





### CONVENTION

Signataire: BEAUCHAMP  
Durée: 7 ans (31/12/2027)  
Date de signature: 12/01/2021  
Surface: 0,8ha  
Type: maîtrise  
Type de programme: logement  
et activité

## BEAUMONT-SUR-OISE (95)



### CONVENTION

Signataires: BEAUMONT-SUR-OISE /

CC HAUT VAL-D'OISE

Durée: 8 ans (31/12/2027)

Date de signature: 12/12/2019

Surface: 242,6ha

Type: maîtrise et veille

Type de programme: logement

## BERNES-SUR-OISE (95)



### CONVENTION

Signataires : BERNES-SUR-OISE /  
CC HAUT VAL-D'OISE

Durée : 5 ans (30/06/2027)

Date de signature : 29/08/2022

Surface : 30,1ha

Type : maîtrise et veille

Type de programme : logement



**CONVENTION**

Signataire : BEYNES  
Durée : 3 ans (30/06/2026)  
Date de signature : 24/08/2023  
Surface : 0,8ha  
Type : veille  
Type de programme : -



### CONVENTION

Signataire: BEZONS  
Durée: 5 ans (31/12/2026)  
Date de signature: 05/01/2022  
Surface: 419,2ha  
Type: veille générale territoire communal  
Type de programme: logement

## BIÈVRES (91)



### CONVENTION

Signataire: BIÈVRES  
Durée: 5 ans (30/06/2027)  
Date de signature: 11/04/2022  
Surface: 377,6ha  
Type: veille générale Zones U  
Type de programme: logement

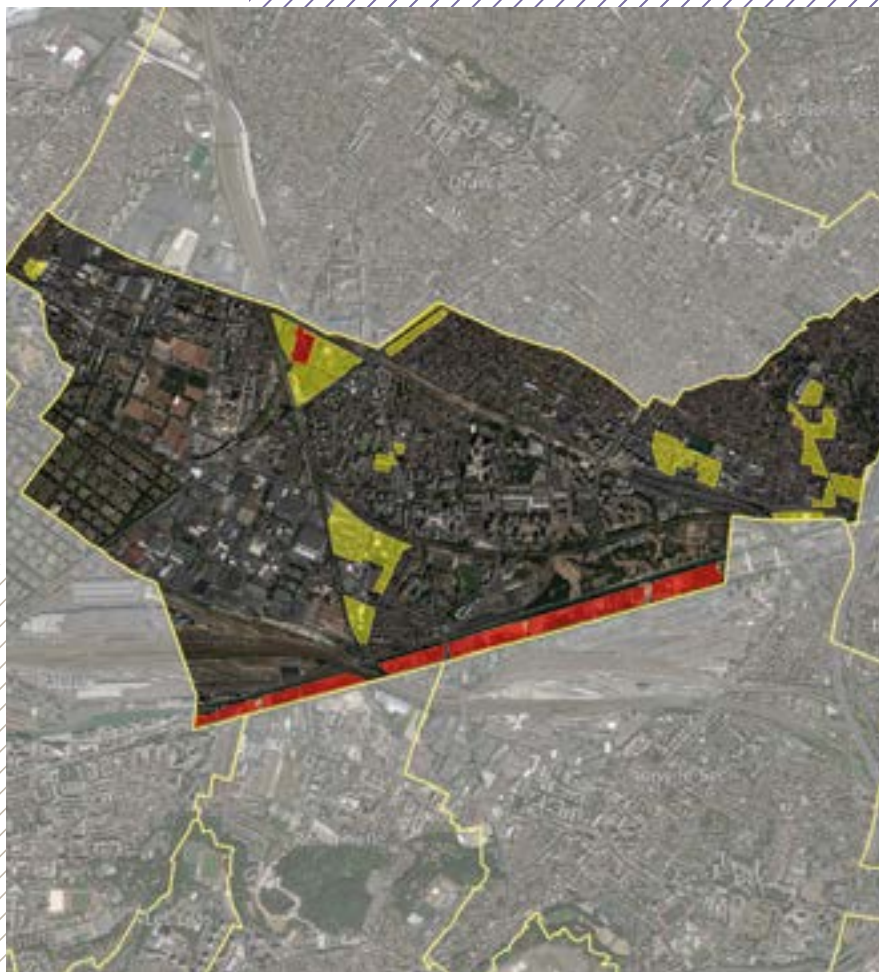

### CONVENTION

Signataires: BOBIGNY /  
EPT EST ENSEMBLE  
Durée: 10 ans (31/12/2027)  
Date de signature: 05/01/2018  
Surface: 52,5ha  
Type: maîtrise et veille  
Type de programme: logement  
et activité



### CONVENTION

Signataires: BOIS-COLOMBES /

EPT BOUCLE NORD DE SEINE

Durée: 10 ans (31/12/2028)

Date de signature: 28/02/2019

Surface: 6,1ha

Type: maîtrise et veille

Type de programme: logement  
et activité



## BOISSY-SAINT-LÉGER (94)

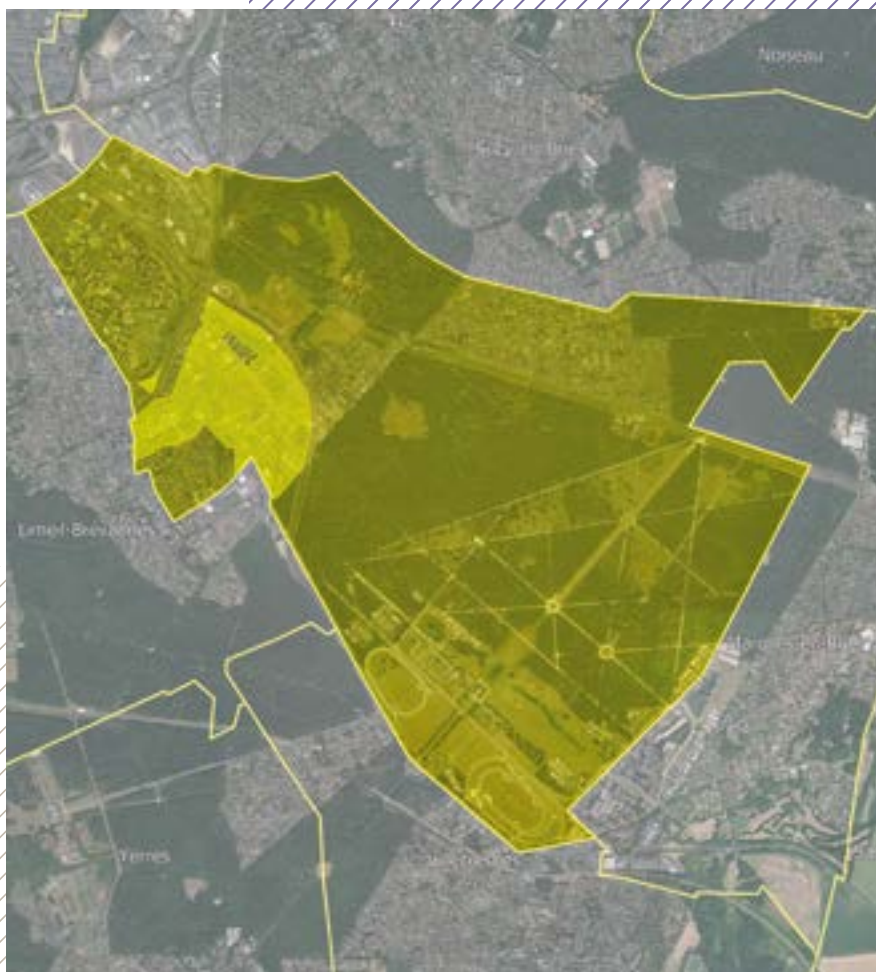

### CONVENTION

Signataires: BOISSY-SAINT-LÉGER /  
EPT GRAND PARIS SUD EST AVENIR

Durée: 9 ans (31/12/2026)

Date de signature: 20/02/2018

Surface: 339,4ha

Type: veille et veille générale  
territoire communal

Type de programme: logement  
et activité



## CONVENTION

Signataire: BOMBON  
Durée: 5,5 ans (30/06/2028)  
Date de signature: 2023  
Surface: 0,6 ha  
Type: veille  
Type de programme: –

## BONDOUFLE (91)



### CONVENTION

Signataires: BONDOUFLE /  
RIS-ORANGIS / CA GRAND PARIS  
SUD SEINE-ESSONNE-SÉNART  
Durée: 12,5 ans (31/12/2024)  
Date de signature: 10/09/2012  
Surface: 96,4ha  
Type: maîtrise  
Type de programme: activité



## CONVENTION

Signataires: BONDY /  
EPT EST ENSEMBLE  
Durée: 5 ans (31/12/2028)  
Date de signature: 04/01/2024  
Surface: 53ha  
Type: maîtrise et veille  
Type de programme: logement  
et activité



### CONVENTION

Signataire: BOUAFLE

Durée: 6 ans (31/12/2024)

Date de signature: 07/01/2019

Surface: 7,8ha

Type: maîtrise et veille

Type de programme: logement

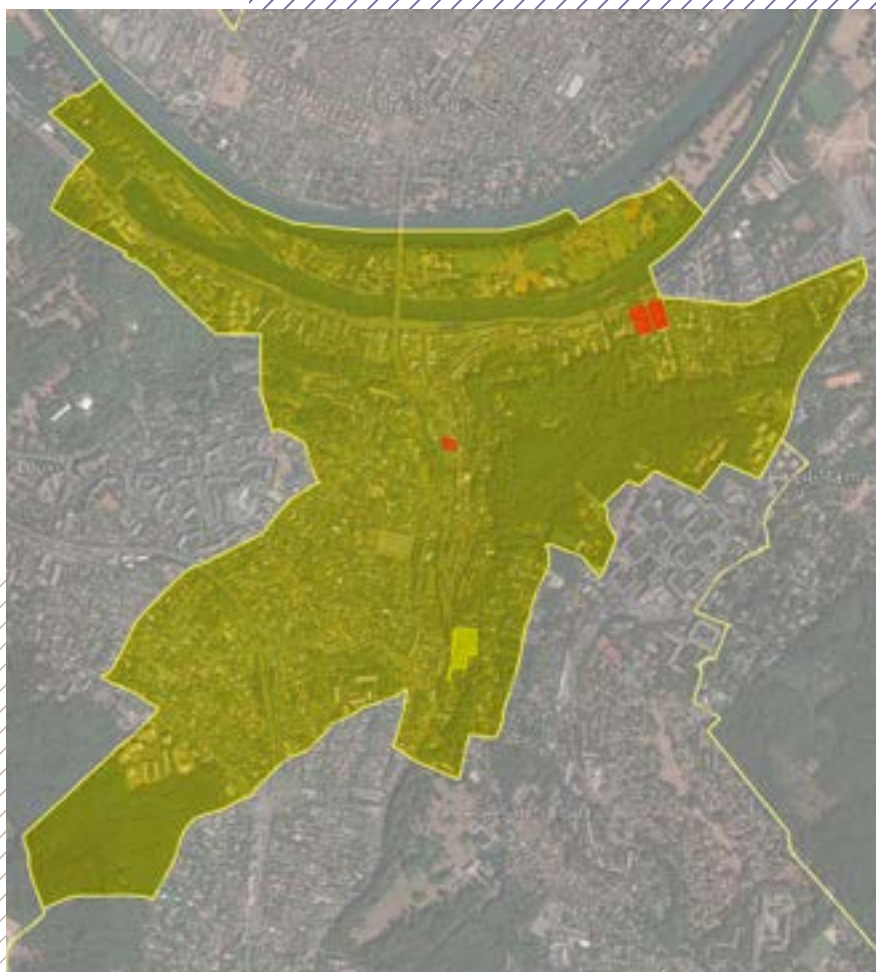

## CONVENTION A

Signataires: BOUGIVAL /  
CA VERSAILLES GRAND PARC  
Durée: 9 ans (31/12/2024)  
Date de signature: 10/12/2015  
Surface: 0,8ha  
Type: maîtrise  
Type de programme: logement

## CONVENTION B

Signataire: BOUGIVAL  
Durée: 9,5 ans (31/12/2028)  
Date de signature: 30/07/2019  
Surface: 276,8ha  
Type : maîtrise, veille et veille  
générale territoire communal  
Type de programme: logement  
et activité

## BOULOGNE-BILLANCOURT (92)



### CONVENTION

Signataires: BOULOGNE-BILLANCOURT /

EPT GRAND PARIS SEINE OUEST

Durée: 7,5 ans (31/12/2026)

Date de signature: 01/08/2019

Surface: 620ha

Type: maîtrise, veille et veille générale  
territoire communal

Type de programme: logement  
et activité



### CONVENTION

Signataire: BOURG-LA-REINE  
Durée: 10 ans (31/12/2026)  
Date de signature: 03/01/2017  
Surface: 0,8ha  
Type: maîtrise  
Type de programme: logement  
et activité



## BOUTIGNY-SUR-ESSONNE (91)



### CONVENTION

Signataire : BOUTIGNY-SUR-ESSONNE

Durée : 5 ans (30/06/2028)

Date de signature : 24/08/2023

Surface : 0,5ha

Type : maîtrise et veille

Type de programme : logement  
et activité



### CONVENTION

Signataires: BREUILLET /  
CACCEUR D'ESSONNE  
AGGLOMÉRATION

Durée: 3 ans

Date de signature: convention  
en cours de signature

Surface: 16,1ha

Type: maîtrise et veille

Type de programme: logement  
et activité



### CONVENTION

Signataires: BRIE-COMTE-ROBERT /  
CC L'ORÉE DE LA BRIE

Durée: 6 ans (31/12/2026)

Date de signature: 05/01/2021

Surface: 23,8ha

Type: maîtrise et veille

Type de programme: logement  
et activité

## BRIIS-SOUS-FORGES (91)



### CONVENTION

Signataire: BRIIS-SOUS-FORGES

Durée: 5,5 ans (31/12/2029)

Date de signature: 30/04/2024

Surface: 11,5ha

Type: veille

Type de programme: logement

## BROU-SUR-CHANTEREINE (77)



### **CONVENTION**

Signataires: BROU-SUR-CHANTEREINE /

CA PARIS – VALLÉE DE LA MARNE

Durée: 5 ans (31/12/2027)

Date de signature: 07/12/2022

Surface: 11,3ha

Type: veille

Type de programme: logement  
et activité

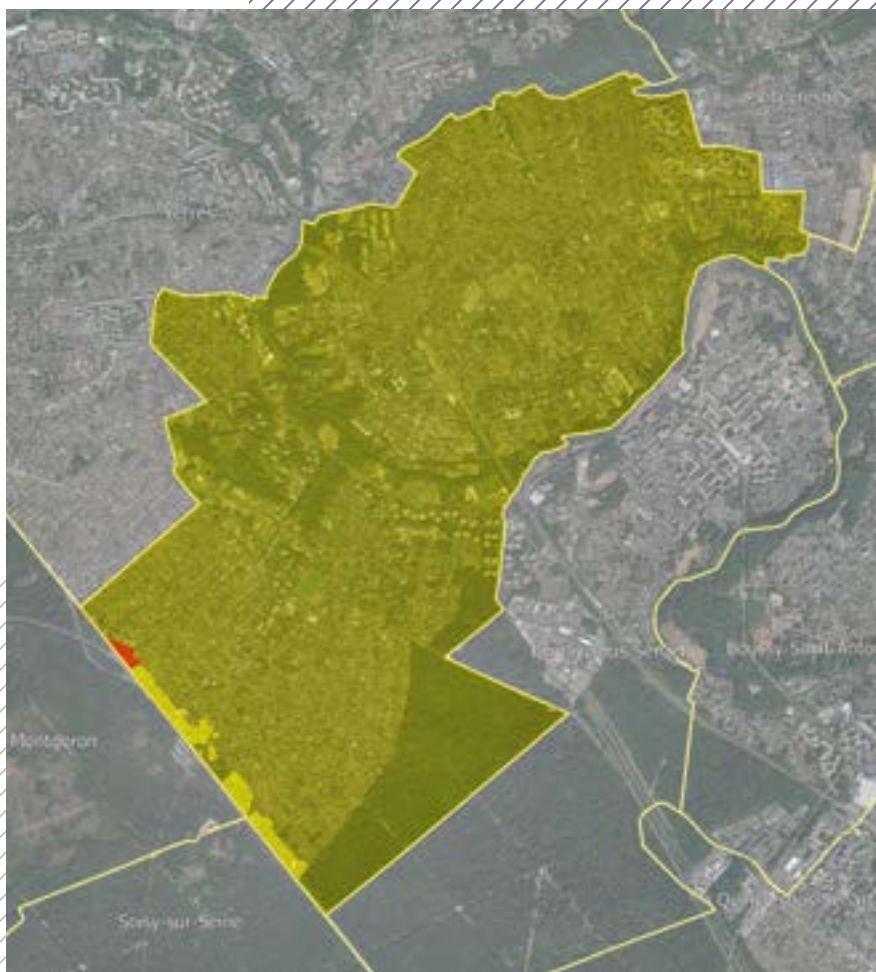

## CONVENTION

Signataires: BRUNOY /  
CA VAL D'YERRES VAL DE SEINE  
Durée: 5,5 ans (31/12/2026)  
Date de signature: 25/05/2021  
Surface: 667,9ha  
Type: maîtrise, veille et veille  
générale territoire communal  
Type de programme: logement



### CONVENTION

Signataires: BRY-SUR-MARNE /

EPT PARIS EST MARNE ET BOIS

Durée: 7 ans (31/12/2027)

Date de signature: 05/02/2021

Surface: 335,5ha

Type: maîtrise et veille générale  
territoire communal

Type de programme: logement



**CONVENTION**

Signataire: BUC  
Durée: 5,5 ans (31/12/2026)  
Date de signature: 07/05/2021  
Surface: 215,7ha  
Type: veille générale Zones U  
Type de programme: logement



## BUHELAY (78)



### CONVENTION

Signataires : CU GRAND PARIS  
SEINE ET OISE / CD 78  
Durée : 9 ans (31/12/2025)  
Date de signature : 06/03/2017  
Surface : 1806,3ha  
Type : veille  
Type de programme : logement



**CONVENTION**

Signataire: BULLION  
Durée: 5 ans (31/12/2027)  
Date de signature: 03/02/2023  
Surface: 0,3ha  
Type: maîtrise  
Type de programme: logement  
et activité

## BUTRY-SUR-OISE (95)



### CONVENTION

Signataire: BUTRY-SUR-OISE  
Durée: 9 ans (31/12/2026)  
Date de signature: 31/01/2018  
Surface: 5ha  
Type: veille  
Type de programme: logement



### CONVENTION A

Signataire: CACHAN  
Durée: 10 ans (31/12/2025)  
Date de signature: 17/03/2016  
Surface: 2,8ha  
Type: maîtrise et veille  
Type de programme: logement  
et activité

### CONVENTION B

Signataires: CACHAN / ÉTAT  
Durée: 7,5 ans (31/12/2023)  
Date de signature: 22/09/2016  
Surface: 11,7ha  
Type: maîtrise  
Type de programme: logement



## CONVENTION A

Signataire: EPAMSA  
Durée: 13 ans (31/12/2024)  
Date de signature: 31/01/2012  
Surface: 62,7ha  
Type: maîtrise  
Type de programme: logement

## CONVENTION B

Signataires: CU GRAND PARIS  
SEINE ET OISE / EPAMSA  
Durée: 9 ans (25/07/2023)  
Date de signature: 29/07/2014  
Surface: 212,8ha  
Type: maîtrise  
Type de programme: logement  
et activité



## CARRIÈRES-SOUS-POISSY (78)



### CONVENTION C

Signataires : CU GRAND PARIS  
SEINE ET OISE / CD 78  
Durée : 9 ans (31/12/2025)  
Date de signature : 06/03/2017  
Surface : 1806,3ha  
Type : veille  
Type de programme : logement

### CONVENTION D

Signataire : CARRIÈRES-SOUS-POISSY  
Durée : 5,5 ans (30/06/2025)  
Date de signature : 04/03/2020  
Surface : 5,1ha  
Type : maîtrise et veille  
Type de programme : logement

## CARRIÈRES-SOUS-POISSY (78)



### CONVENTION E

Signataires : CU GRAND PARIS  
SEINE ET OISE / EPAMSA / CD 78  
Durée : 6 ans (31/12/2027)  
Date de signature : 06/12/2021  
Surface : 312,8ha  
Type : maîtrise  
Type de programme : –

## CARRIÈRES-SUR-SEINE (78)



### **CONVENTION**

Signataires: CARRIÈRES-SUR-SEINE /  
CA SAINT-GERMAIN BOUCLES DE SEINE

Durée: 3 ans

Date de signature: convention en cours  
de signature

Surface: 85,5ha

Type: veille

Type de programme: logement





**CONVENTION**

Signataire: CERGY  
Durée: 5 ans (31/12/2026)  
Date de signature: 28/03/2022  
Surface: 2,4 ha  
Type: maîtrise  
Type de programme: logement

## CERNAY-LA-VILLE (78)



### CONVENTION

Signataire: CERNAY-LA-VILLE

Durée: 5 ans (31/12/2026)

Date de signature: 15/11/2021

Surface: 20,2ha

Type: veille

Type de programme: logement



## CONVENTION

Signataires: CESSON / EPA SÉNART

Durée: 9 ans (31/12/2029)

Date de signature: 02/02/2021

Surface: 73,7ha

Type: maîtrise et veille

Type de programme: logement

## CHAMBOURCY (78)



### CONVENTION

Signataires: CHAMBOURCY /  
RÉGION ÎLE-DE-FRANCE  
Durée: 5,5 ans (31/12/2026)  
Date de signature: 02/04/2021  
Surface: 21,1ha  
Type: maîtrise  
Type de programme: logement  
et activité

Agence opérationnelle n° 4

## CHAMPAGNE-SUR-OISE (95)



### CONVENTION

Signataire :  
CHAMPAGNE-SUR-OISE  
Durée : 5 ans (31/12/2028)  
Date de signature : 13/12/2023  
Surface : 279,8ha  
Type : maîtrise et veille  
Type de programme : logement  
et activité

## CHAMPAGNE-SUR-SEINE (77)



### CONVENTION

Signataire: CHAMPAGNE-SUR-SEINE

Durée: 8 ans (31/12/2026)

Date de signature: 03/10/2018

Surface: 730,1ha

Type: veille générale territoire communal

Type de programme: logement et activité

## CHAMPIGNY-SUR-MARNE (94)



### CONVENTION

Signataire: CHAMPIGNY-SUR-MARNE

Durée: 9 ans (31/12/2024)

Date de signature: 16/12/2015

Surface: 192,3ha

Type: maîtrise et veille

Type de programme: logement  
et activité



## CONVENTION A

Signataires : CHAMPLAN / CHILLY-MAZARIN / MASSY / CA COMMUNAUTÉ PARIS-SACLAY / EPA PARIS-SACLAY  
Durée : 16 ans (31/12/2028)  
Date de signature : 13/12/2012  
Surface : 73,5ha  
Type : veille  
Type de programme : activité

## CONVENTION B

Signataires : CHAMPLAN / CA COMMUNAUTÉ PARIS-SACLAY  
Durée : 6,5 ans (31/12/2026)  
Date de signature : 24/07/2020  
Surface : 187,2ha  
Type : veille  
Type de programme : logement et activité



## CHAMPS-SUR-MARNE (77)



### CONVENTION

Signataires: CHAMPS-SUR-MARNE /

CA PARIS – VALLÉE DE LA MARNE

Durée: 5 ans (31/12/2024)

Date de signature: 27/01/2020

Surface: 0,6ha

Type: veille

Type de programme: activité

## CHANTELOUP-LES-VIGNES (78)

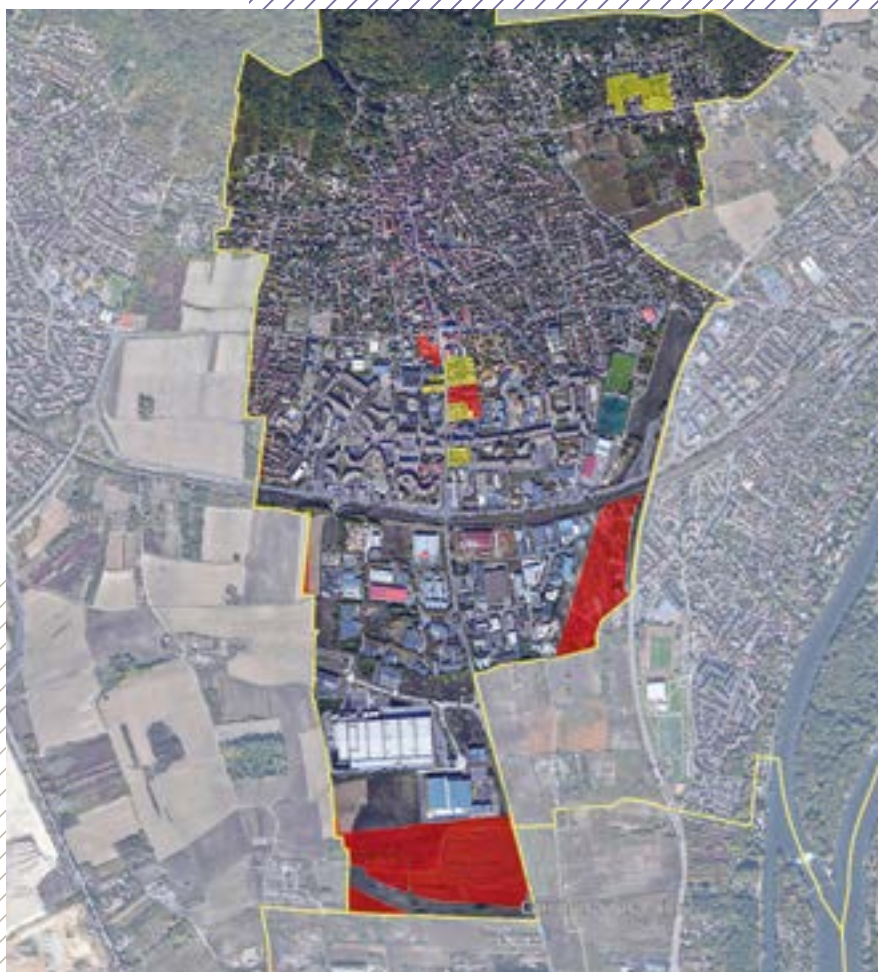

### CONVENTION A

Signataire:  
CHANTELOUP-LES-VIGNES  
Durée: 7,5 ans (30/06/2025)  
Date de signature: 29/12/2017  
Surface: 4,2 ha  
Type: maîtrise et veille  
Type de programme: logement

### CONVENTION B

Signataires:  
CUGRANDPARIS SEINE ET OISE /  
EPAMSA / CD 78  
Durée: 6 ans (31/12/2027)  
Date de signature: 06/12/2021  
Surface: 312,8 ha  
Type: maîtrise  
Type de programme: –

## CHARENTON-LE-PONT (94)



### CONVENTION

Signataires: CHARENTON-LE-PONT /

EPT PARIS EST MARNE ET BOIS

Durée: 4,5 ans (31/12/2024)

Date de signature: 02/07/2020

Surface: 184,9ha

Type: veille générale territoire  
communal

Type de programme: logement

## CHATOU (78)



### CONVENTION

Signataire: CHATOU  
Durée: 10 ans (31/12/2026)  
Date de signature: 13/02/2017  
Surface: 5ha  
Type: maîtrise, veille et veille générale DPU  
Type de programme: logement et activité

## CHAUCONIN-NEUFMONTIERS (77)



### CONVENTION

Signataire:  
CHAUCONIN-NEUFMONTIERS  
Durée: 5,5 ans  
Date de signature: Convention  
en cours de signature  
Surface: 20 ha  
Type: veille  
Type de programme: logement

## CHAVILLE (92)



### **CONVENTION**

Signataire: CHAVILLE  
Durée: 8,5 ans (30/06/2026)  
Date de signature: 24/01/2018  
Surface: 34,2ha  
Type: maîtrise et veille  
Type de programme: logement  
et activité

## CHELLES (77)



### CONVENTION

Signataire: CHELLES  
Durée: 5 ans (30/06/2027)  
Date de signature: 01/09/2022  
Surface: 12,9ha  
Type: maîtrise et veille  
Type de programme: logement  
et activité

## CHENNEVIÈRES-SUR-MARNE (94)



### CONVENTION

Signataires : CHENNEVIÈRES-SUR-MARNE /

EPT GRAND PARIS SUD EST AVENIR

Durée : 10,5 ans (31/12/2027)

Date de signature : 28/09/2017

Surface : 80,3ha

Type : veille

Type de programme : logement



## CHENOISE-CUCHARMOY (77)



### CONVENTION

Signataire: CHENOISE-CUCHARMOY

Durée: 5 ans (31/12/2026)

Date de signature: 01/02/2022

Surface: 0,3ha

Type: maîtrise

Type de programme: logement



## CONVENTION

Signataire : CHEVANNES  
Durée : 4,5 ans (30/06/2028)  
Date de signature : 01/02/2024  
Surface : 2,3ha  
Type : veille  
Type de programme : logement

## CHEVREUSE (78)



### CONVENTION

Signataire: CHEVREUSE  
Durée: 5,5 ans (31/12/2027)  
Date de signature: 20/04/2022  
Surface: 181,6ha  
Type: maîtrise, veille et veille  
générale Zones U  
Type de programme: –

## CHEVRY-COSSIGNY (77)



### CONVENTION

Signataires : CHEVRY-COSSIGNY /

CC L'ORÉE DE LA BRIE

Durée : 5 ans (31/12/2026)

Date de signature : 14/12/2021

Surface : 31,8ha

Type : maîtrise et veille

Type de programme : logement  
et activité

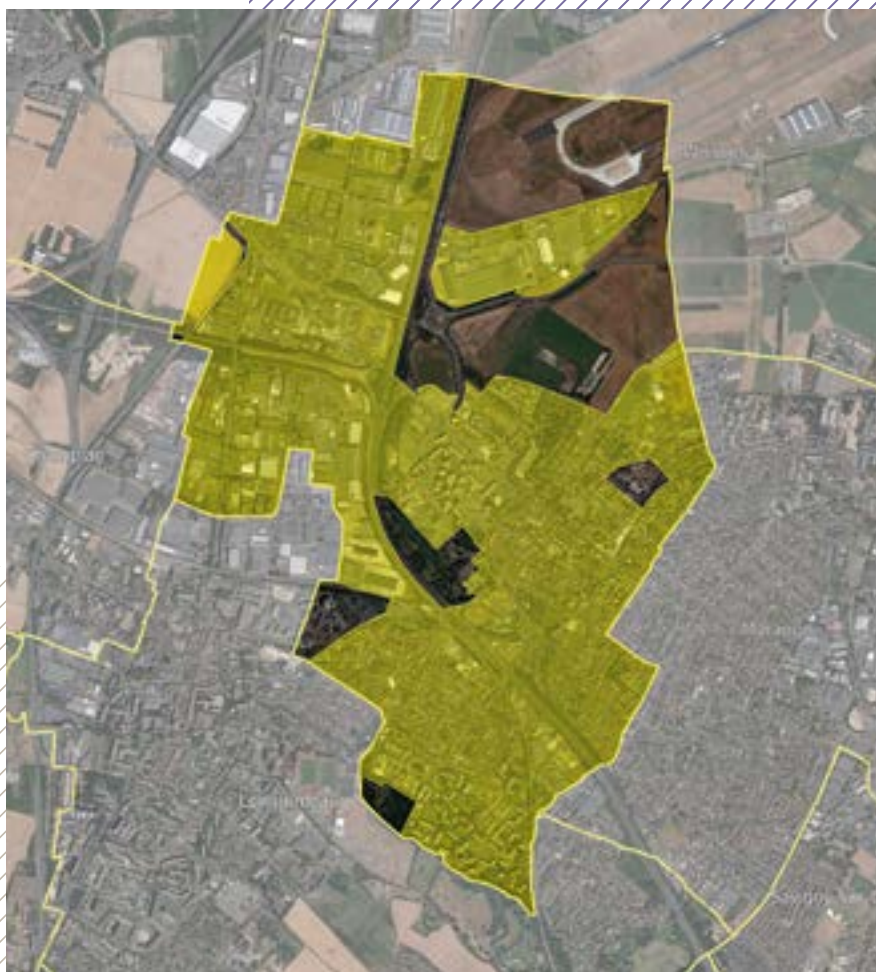

### CONVENTION A

Signataires : CHAMPLAN / CHILLY-MAZARIN / MASSY / CA COMMUNAUTÉ PARIS-SACLAY / EPA PARIS-SACLAY  
Durée: 16 ans (31/12/2028)  
Date de signature: 13/12/2012  
Surface: 73,5ha  
Type: veille  
Type de programme: activité

### CONVENTION B

Signataires: CHILLY-MAZARIN / CACOMMUNAUTÉ PARIS-SACLAY  
Durée: 5 ans (31/12/2027)  
Date de signature: 02/03/2023  
Surface: 410,8ha  
Type: veille  
Type de programme: logement



## CONVENTION A

Signataires: CHOISY-LE-ROI /  
EPTGRAND-ORLY SEINE BIÈVRE  
Durée: 6 ans (31/12/2026)  
Date de signature: 05/02/2021  
Surface: 18,4ha  
Type: veille  
Type de programme: logement  
et activité

## CONVENTION B

Signataires: CHOISY-LE-ROI /  
EPAORSA  
Durée: 3 ans (31/12/2025)  
Date de signature: 29/12/2022  
Surface: 3,4ha  
Type: maîtrise et veille  
Type de programme: logement  
et activité



### CONVENTION

Signataire : CLAYE-SOUILLY  
Durée : 5 ans (30/06/2024)  
Date de signature : 03/07/2019  
Surface : 14,1ha  
Type : maîtrise et veille  
Type de programme : logement

## CLICHY-SOUS-BOIS (93)



### CONVENTION

Signataire: CLICHY-SOUS-BOIS

Durée: 9,5 ans (30/06/2024)

Date de signature: 27/10/2014

Surface: 196,9ha

Type: veille

Type de programme: logement



## COIGNIÈRES (78)



### CONVENTION A

Signataires: COIGNIÈRES / CA  
SAINT-QUENTIN-EN-YVELINES  
Durée: 7,5 ans (31/12/2024)  
Date de signature: 23/08/2017  
Surface: 79,3ha  
Type: veille  
Type de programme: logement  
et activité

### CONVENTION B

Signataires: COIGNIÈRES / CA  
SAINT-QUENTIN-EN-YVELINES /  
CD 78  
Durée: 9,5 ans (31/12/2029)  
Date de signature: 04/06/2020  
Surface: 15,2ha  
Type: veille  
Type de programme: –



**CONVENTION**

Signataires: COLLÉGIEN /  
CAMARNE ET GONDOIRE  
Durée: 4 ans (30/06/2025)  
Date de signature: 27/08/2021  
Surface: 0,7ha  
Type: maîtrise  
Type de programme: logement

## CONCHES-SUR-GONDOIRE (77)



### CONVENTION

Signataires: CONCHES-SUR-GONDOIRE /

CA MARNE ET GONDOIRE

Durée: 4,5 ans (31/12/2026)

Date de signature: 30/05/2022

Surface: 33,8ha

Type: maîtrise et veille

Type de programme: logement

## CONFLANS-SAINTE-HONORINE (78)



### CONVENTION A

Signataires:  
CU GRAND PARIS SEINE ET OISE /  
CD 78 / ÉTAT / HAROPA PORT  
Durée: 4 ans (31/12/2023)  
Date de signature: 04/10/2019  
Surface: 92,8ha  
Type: maîtrise et veille  
Type de programme: activité

### CONVENTION B

Signataire:  
CONFLANS-SAINTE-HONORINE  
Durée: 5,5 ans (30/06/2028)  
Date de signature: 2023  
Surface: 4,1ha  
Type: veille  
Type de programme: logement  
et activité

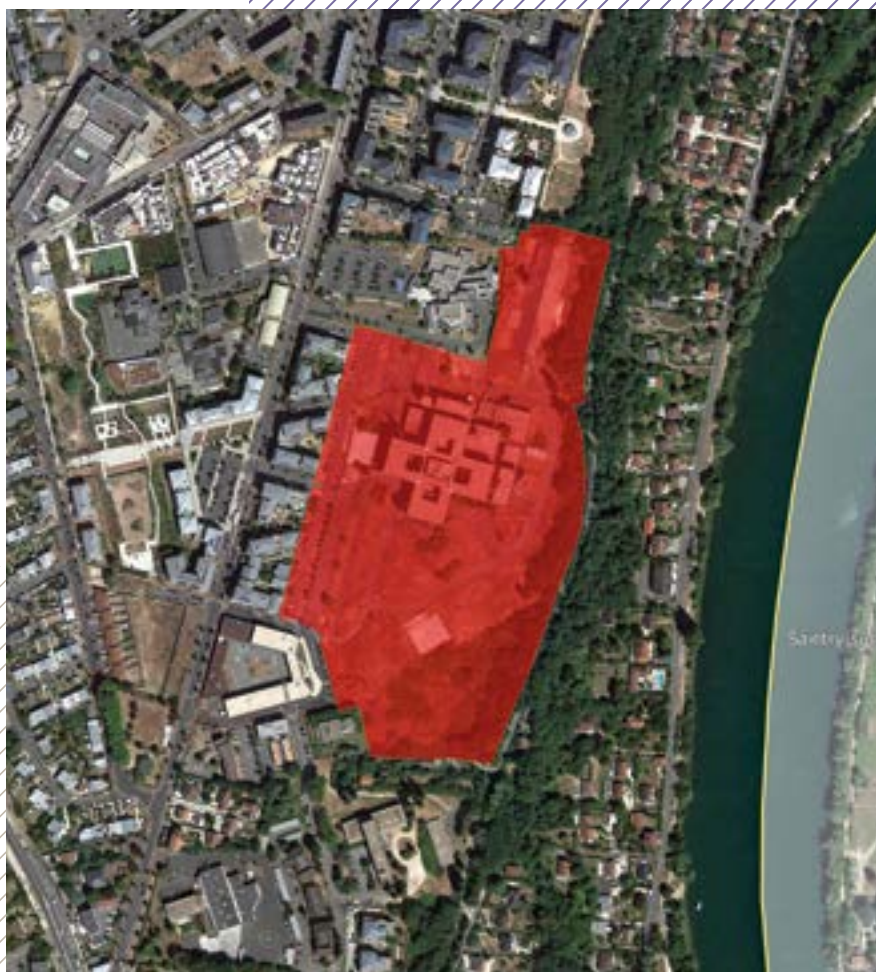

**CONVENTION**

Signataires : CORBEIL-ESSONNES /  
CA GRAND PARIS SUD  
SEINE-ESSONNE-SÉNART  
Durée : 5 ans (31/12/2026)  
Date de signature : 06/10/2021  
Surface : 7,5 ha  
Type : maîtrise  
Type de programme : logement  
et activité

## CORMELLES-EN-PARISIS (95)



### CONVENTION

Signataire: CORMEILLES-EN-PARISIS

Durée: 7,5 ans (31/12/2024)

Date de signature: 24/05/2017

Surface: 8,2ha

Type: veille

Type de programme: logement



## CONVENTION

Signataire : COUBERT

Durée : 3,5 ans

Date de signature : convention  
en cours de signature

Surface : 116,3ha

Type : veille

Type de programme : -



### CONVENTION

Signataires: COUBRON /  
EPT GRAND PARIS GRAND EST  
Durée: 5,5 ans (31/12/2026)  
Date de signature: 31/05/2021  
Surface: 1,6ha  
Type: maîtrise  
Type de programme: logement





### CONVENTION

Signataire : COULOMMIERS  
Durée : 6 ans (30/06/2024)  
Date de signature : 20/06/2018  
Surface : 0,7ha  
Type : maîtrise et veille  
Type de programme : logement



### CONVENTION

Signataires: COURBEVOIE /  
EPT PARIS OUEST LA DÉFENSE

Durée: 9 ans (31/12/2027)

Date de signature: 11/01/2019

Surface: 435ha

Type: maîtrise, veille et veille  
générale territoire communal  
Type de programme: logement  
et activité

## COURTRY (77)

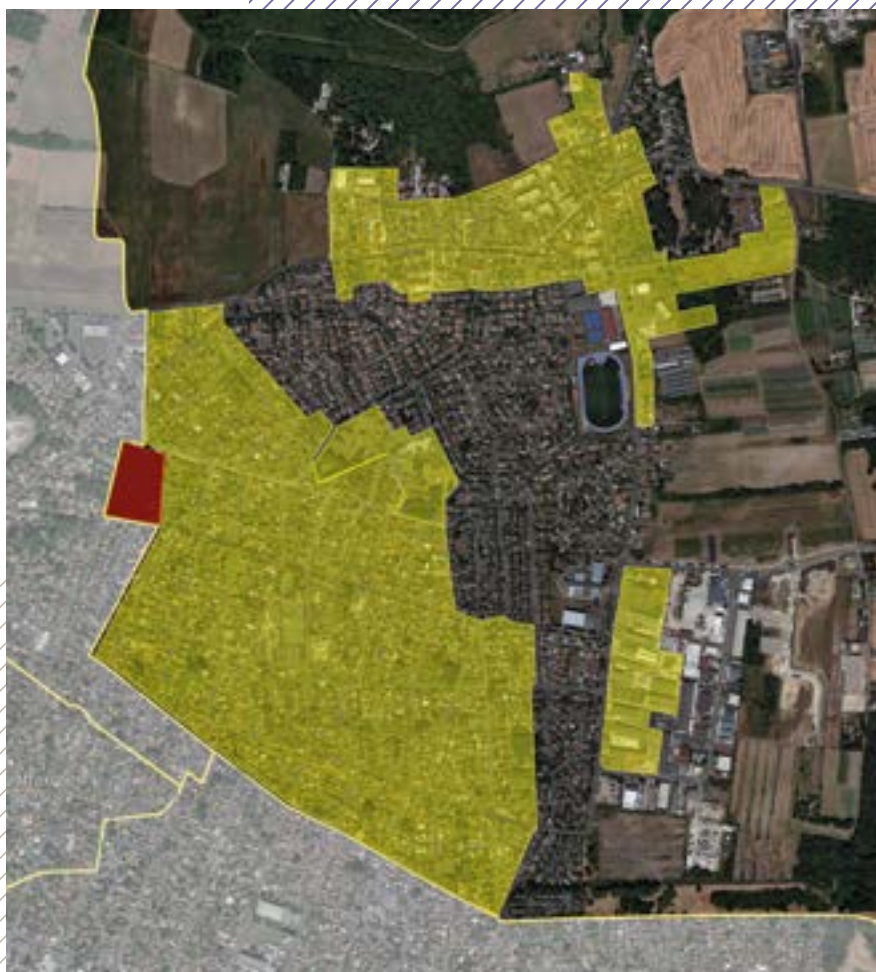

### CONVENTION

Signataires : COURTRY /  
CA PARIS – VALLÉE DE LA MARNE  
Durée : 12,5 ans (31/12/2028)  
Date de signature : 07/07/2016  
Surface : 91,5ha  
Type : maîtrise et veille  
Type de programme : logement

## CRÉCY-LA-CHAPELLE (77)



### **CONVENTION**

Signataire: CRÉCY-LA-CHAPELLE

Durée: 5 ans

Date de signature: convention  
en cours de signature

Surface: 13,7ha

Type: veille

Type de programme: logement

Agence opérationnelle n°3



### CONVENTION

Signataires: CRÉTEIL /  
EPT GRAND PARIS SUD EST AVENIR  
Durée: 5 ans (31/12/2026)  
Date de signature: 06/10/2021  
Surface: 54,8ha  
Type: veille  
Type de programme: logement  
et activité



**CONVENTION**

Signataire: CROSNE  
Durée: 7,5 ans (31/12/2028)  
Date de signature: 05/05/2021  
Surface: 249,7ha  
Type : maîtrise, veille et veille  
générale territoire communal  
Type de programme: logement

## DAMMARIE-LES-LYS (77)



### CONVENTION

Signataires: DAMMARIE-LES-LYS /

CA MELUN VAL DE SEINE

Durée: 8 ans (31/12/2024)

Date de signature: 22/12/2016

Surface: 63,6 ha

Type: maîtrise et veille

Type de programme: logement  
et activité

## DAMP MART (77)

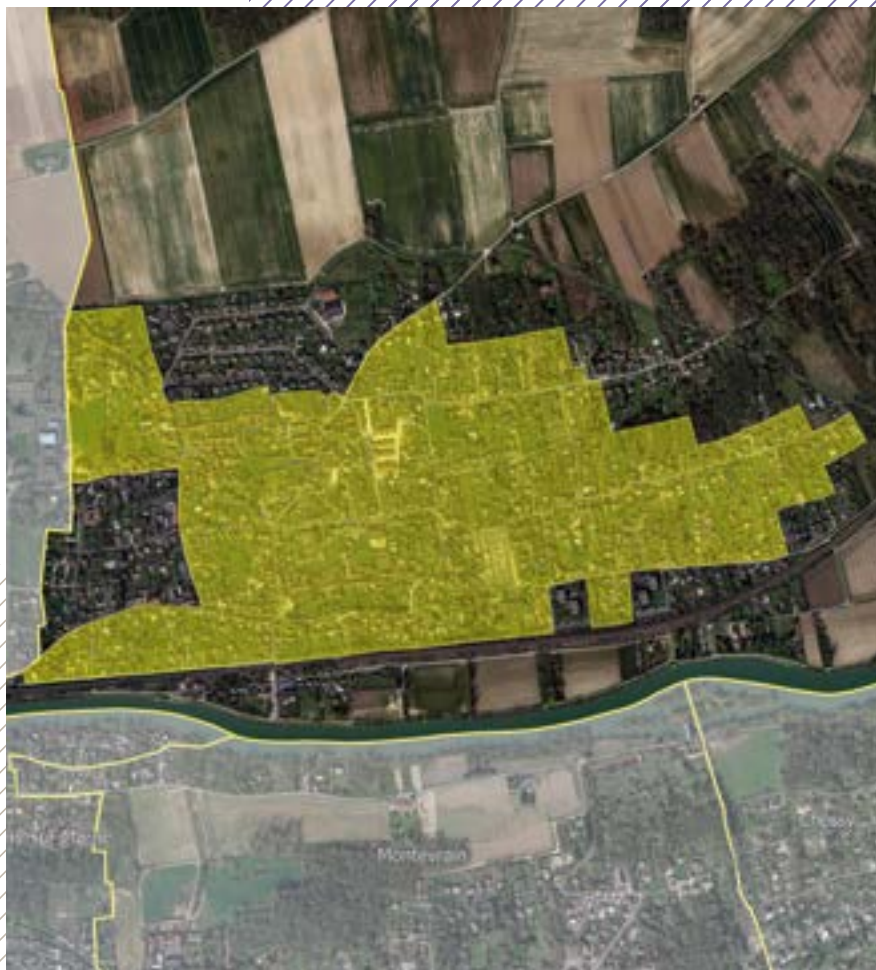

### CONVENTION

Signataires: DAMPMART /  
CAMARNE ET GONDOIRE  
Durée: 11 ans (31/12/2026)  
Date de signature: 27/01/2016  
Surface: 78,2ha  
Type: veille  
Type de programme: logement





## CONVENTION

Signataire: DANNEMOIS  
Durée: 5 ans (30/06/2027)  
Date de signature: 02/01/2023  
Surface: 0,6ha  
Type: maîtrise  
Type de programme: logement

## DEUIL-LA-BARRE (95)



### CONVENTION

Signataire : DEUIL-LA-BARRE  
Durée : 5 ans (31/12/2028)  
Date de signature : 13/12/2023  
Surface : 346,5ha  
Type : maîtrise et veille  
Type de programme : logement  
et activité

## DOMONT (95)



### CONVENTION

Signataire: DOMONT

Durée: 5 ans (31/12/2024)

Date de signature: 27/12/2019

Surface: 1,4ha

Type: veille

Type de programme: logement



### CONVENTION

Signataires: DRANCY /  
EPTPARISTERRES D'ENVOL  
Durée: 5,5 ans (30/06/2025)  
Date de signature: 30/12/2019  
Surface: 74,6ha  
Type: veille  
Type de programme: logement  
et activité



### CONVENTION

Signataires: DUGNY /  
EPTPARISTERRES D'ENVOL  
Durée: 6 ans (31/12/2028)  
Date de signature: 21/11/2022  
Surface: 16,5ha  
Type: maîtrise et veille  
Type de programme: logement  
et activité

## EAUBONNE (95)



### CONVENTION

Signataire: EAUBONNE  
Durée: 6 ans (31/12/2027)  
Date de signature: 13/12/2021  
Surface: 1,3ha  
Type: maîtrise et veille  
Type de programme: logement

## ÉLANCOURT (78)



### CONVENTION

Signataire:  
CA SAINT-QUENTIN-EN-YVELINES  
Durée: 5 ans (30/06/2024)  
Date de signature: 27/06/2019  
Surface: 329,8ha  
Type: veille  
Type de programme: –

## ENGHIEN-LES-BAINS (95)



### CONVENTION

Signataire: ENGHEN-LES-BAINS

Durée: 6 ans (31/12/2026)

Date de signature: 24/12/2020

Surface: 0,4ha

Type: maîtrise et veille

Type de programme: logement





**CONVENTION**

Signataire: ENNERY  
Durée: 4 ans (31/12/2025)  
Date de signature: 23/11/2021  
Surface: 0,7ha  
Type: maîtrise  
Type de programme: logement



### CONVENTION

Signataires : ÉPINAY-SUR-SEINE /  
EPT PLAINE COMMUNE

Durée : 2,5 ans (31/12/2024)

Date de signature : 09/05/2022

Surface : 1ha

Type : maîtrise et veille

Type de programme : logement



**CONVENTION A**

Signataires : CU GRAND PARIS  
SEINE ET OISE / CD 78  
Durée : 9 ans (31/12/2025)  
Date de signature : 06/03/2017  
Surface : 1806,3ha  
Type : veille  
Type de programme : logement

**CONVENTION B**

Signataire : CU GRAND PARIS  
SEINE ET OISE  
Durée : 8,5 ans (31/12/2029)  
Date de signature : 23/04/2021  
Surface : 32,9ha  
Type : maîtrise  
Type de programme : logement  
et activité



**CONVENTION C**

Signataire: ÉPÔNE  
Durée: 5 ans (31/12/2026)  
Date de signature: 06/12/2021  
Surface: 0,4ha  
Type: veille  
Type de programme: logement



## CONVENTION

Signataires : ÉRAGNY /  
CACERGY-PONTOISE  
Durée : 9,5 ans (31/12/2026)  
Date de signature : 29/09/2017  
Surface : 5,9ha  
Type : veille  
Type de programme : logement



### CONVENTION

Signataire: ÉTIOLLES

Durée: 6 ans (31/12/2024)

Date de signature: 12/02/2019

Surface: 1,4 ha

Type: maîtrise, veille et veille  
générale DPU

Type de programme: logement

## ÉVRY-COURCOURONNES (91)



### CONVENTION A

Signataires:  
ÉVRY-COURCOURONNES /  
CA GRAND PARIS SUD  
SEINE-ESSONNE-SÉNART /  
SEMGENOPOLE  
Durée: 8 ans (31/12/2025)  
Date de signature: 19/12/2017  
Surface: 5ha  
Type: maîtrise  
Type de programme: activité

### CONVENTION B

Signataires:  
ÉVRY-COURCOURONNES /  
RIS-ORANGIS / CA GRAND PARIS  
SUD SEINE-ESSONNE-SÉNART  
Durée: 6 ans (31/12/2026)  
Date de signature: 18/01/2021  
Surface: 6,1ha  
Type: veille  
Type de programme: –



### CONVENTION A

Signataire : ÉZANVILLE  
Durée : 7,5 ans (31/12/2025)  
Date de signature : 21/06/2018  
Surface : 5,2 ha  
Type : maîtrise, veille et veille générale Zones UA, UC et UG  
Type de programme : logement

### CONVENTION B

Signataires : ÉZANVILLE / MOISSELLES / CA PLAINE VALLÉE  
Durée : 7 ans (31/12/2026)  
Date de signature : 23/12/2019  
Surface : 15,6 ha  
Type : maîtrise et veille  
Type de programme : activité



## FERRIÈRES-EN-BRIE (77)



### CONVENTION

Signataire : FERRIÈRES-EN-BRIE

Durée : 7 ans (30/06/2025)

Date de signature : 20/06/2018

Surface : 1ha

Type : veille et veille générale DPU

Type de programme : logement

## FEUCHEROLLES (78)



### CONVENTION

Signataire : FEUCHEROLLES  
Durée : 6 ans (30/06/2027)  
Date de signature : 14/09/2021  
Surface : 2,3ha  
Type : maîtrise et veille  
Type de programme : logement  
et activité

## FLINS-SUR-SEINE (78)

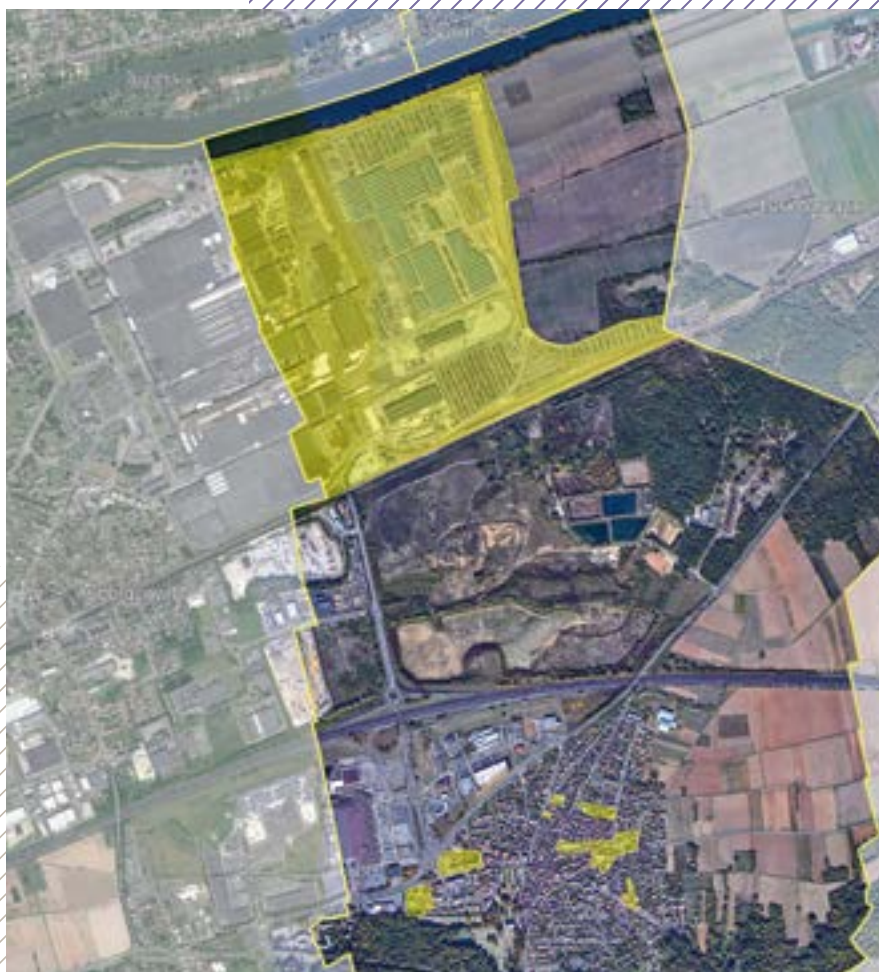

### CONVENTION A

Signataires : FLINS-SUR-SEINE /  
CU GRAND PARIS SEINE ET OISE  
Durée : 6,5 ans (31/12/2024)  
Date de signature : 13/07/2018  
Surface : 4,6 ha  
Type : veille et veille générale DPU  
Type de programme : logement

### CONVENTION B

Signataires : CU GRAND PARIS  
SEINE ET OISE / CD 78  
Durée : 5,5 ans (31/12/2027)  
Date de signature : 13/06/2022  
Surface : 222,5 ha  
Type : veille  
Type de programme : –

## FOLLAINVILLE-DENNEMONT (78)



### CONVENTION

Signataire: FOLLAINVILLE-DENNEMONT

Durée: 5 ans (31/12/2026)

Date de signature: 03/01/2022

Surface: 1,6ha

Type: veille

Type de programme: logement

## FONTENAY-AUX-ROSES (92)



### CONVENTION

Signataires : FONTENAY-AUX-ROSES /  
EPT VALLÉE SUD GRAND PARIS

Durée : 5 ans

Date de signature : convention en cours  
de signature

Surface : 0,6 ha

Type : veille

Type de programme : logement  
et activité

## FONTENAY-LE-FLEURY (78)



### CONVENTION

Signataire: FONTENAY-LE-FLEURY

Durée: 7,5 ans (31/12/2024)

Date de signature: 15/09/2017

Surface: 3,3ha

Type: maîtrise et veille

Type de programme: logement  
et activité

## FONTENAY-LE-VICOMTE (91)



### CONVENTION

Signataire: FONTENAY-LE-VICOMTE

Durée: 5,5 ans (31/12/2026)

Date de signature: 20/05/2021

Surface: 1,4ha

Type: veille

Type de programme: logement

## FONTENAY-SOUS-BOIS (94)

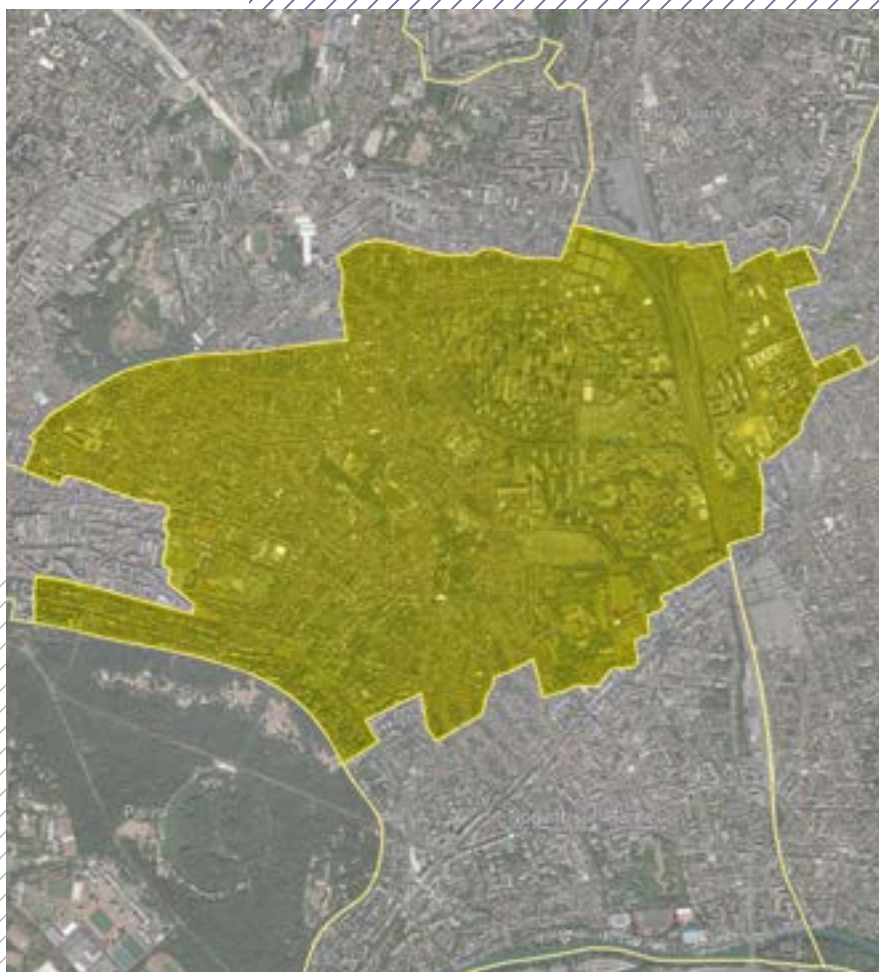

### **CONVENTION**

Signataire: FONTENAY-SOUS-BOIS

Durée: 15,5 ans (31/12/2026)

Date de signature: 26/04/2011

Surface: 558,1ha

Type: veille générale territoire communal

Type de programme: logement et activité



## FORGES-LES-BAINS (91)



### CONVENTION

Signataire: FORGES-LES-BAINS

Durée: 5 ans (31/12/2024)

Date de signature: 20/01/2020

Surface: 2,3ha

Type: maîtrise

Type de programme: logement  
et activité

## FRÉPILLON (95)



### CONVENTION

Signataire: FRÉPILLON  
Durée: 6 ans (31/12/2027)  
Date de signature: 10/12/2021  
Surface: 86,3ha  
Type: maîtrise et veille générale  
Zones U  
Type de programme: logement



**CONVENTION**

Signataire: GARCHES  
Durée: 10 ans (31/12/2026)  
Date de signature: 22/12/2016  
Surface: 0,2ha  
Type: maîtrise  
Type de programme: logement

## GARGENVILLE (78)



### CONVENTION A

Signataires: GARGENVILLE / EPAMSA  
Durée: 13,5 ans (31/12/2024)  
Date de signature: 05/09/2011  
Surface: 10,5ha  
Type: maîtrise  
Type de programme: logement et activité

### CONVENTION B

Signataire: GARGENVILLE  
Durée: 6,5 ans (31/12/2024)  
Date de signature: 18/05/2018  
Surface: 2,9ha  
Type: veille  
Type de programme: logement et activité



### CONVENTION

Signataires : GIF-SUR-YVETTE / ORSAY /  
CA COMMUNAUTÉ PARIS-SACLAY /  
EPA PARIS-SACLAY

Durée : 8 ans (31/12/2025)

Date de signature : 30/10/2017

Surface : 20,7ha

Type : maîtrise et veille

Type de programme : logement  
et activité

## GOMETZ-LE-CHÂTEL (91)



### CONVENTION

Signataires: GOMETZ-LE-CHÂTEL /  
CA COMMUNAUTÉ PARIS-SACLAY

Durée: 6 ans (31/12/2027)

Date de signature: 17/03/2022

Surface: 85,9ha

Type: veille

Type de programme: logement

## GONESSE (95)



### CONVENTION A

Signataires : GONESSE / CA ROISSY  
PAYS DE FRANCE / GRAND PARIS  
AMÉNAGEMENT  
Durée : 10 ans (31/12/2027)  
Date de signature : 27/10/2017  
Surface : 277,7 ha  
Type : maîtrise  
Type de programme : activité

### CONVENTION B

Signataire : GONESSE  
Durée : 7 ans (31/12/2025)  
Date de signature : 04/10/2018  
Surface : 9,6ha  
Type : maîtrise et veille  
Type de programme : logement

## GOUSSAINVILLE (95)



### CONVENTION A

Signataires: GOUSSAINVILLE /  
CAROISSY PAYS DE FRANCE  
Durée: 6,5 ans (31/12/2024)  
Date de signature: 10/07/2018  
Surface: 3,8ha  
Type: maîtrise et veille  
Type de programme: logement  
et activité

### CONVENTION B

Signataires: GOUSSAINVILLE /  
CAROISSY PAYS DE FRANCE /  
SEMMARIS  
Durée: 6,5 ans (31/12/2029)  
Date de signature: 24/04/2023  
Surface: 28,3ha  
Type: maîtrise  
Type de programme: activité



## GUYANCOURT (78)



### CONVENTION A

Signataires : GUYANCOURT /  
CASAIN-QUENTIN-EN-YVELINES /  
EPA PARIS-SACLAY  
Durée : 8 ans (31/12/2029)  
Date de signature : 30/12/2021  
Surface : 26,5 ha  
Type : maîtrise  
Type de programme : activité

### CONVENTION B

Signataires : GUYANCOURT /  
CASAIN-QUENTIN-EN-YVELINES  
Durée : 5 ans (30/06/2027)  
Date de signature : 16/06/2022  
Surface : 6 ha  
Type : maîtrise  
Type de programme : logement

## HERBLAY-SUR-SEINE (95)



### CONVENTION A

Signataires: HERBLAY-SUR-SEINE /  
CA VAL PARISIS  
Durée: 7,5 ans (31/12/2027)  
Date de signature: 28/09/2020  
Surface: 17,5ha  
Type: veille  
Type de programme: –

### CONVENTION B

Signataire: HERBLAY-SUR-SEINE  
Durée: 7,5 ans (31/12/2029)  
Date de signature: 30/08/2022  
Surface: 15,9ha  
Type: maîtrise  
Type de programme: logement



## CONVENTION

Signataire: HOUDAN

Durée: 4 ans (31/12/2024)

Date de signature: 28/12/2020

Surface: 4,7ha

Type: maîtrise

Type de programme: logement

## HOUILLES (78)



### CONVENTION

Signataire: HOUILLES  
Durée: 6,5 ans (31/12/2028)  
Date de signature: 29/08/2022  
Surface: 96,7ha  
Type: veille  
Type de programme: logement  
et activité



**CONVENTION**

Signataires : IGNY /  
CA COMMUNAUTÉ PARIS-SACLAY  
Durée : 5 ans (30/06/2027)  
Date de signature : 20/05/2022  
Surface : 384,4ha  
Type : veille générale DPU  
Type de programme : logement



**CONVENTION**

Signataire: ISSOU  
Durée: 5 ans (30/06/2027)  
Date de signature: 05/04/2022  
Surface: 3,8ha  
Type: veille  
Type de programme: logement

## ISSY-LES-MOULINEAUX (92)



### CONVENTION

Signataires : ISSY-LES-MOULINEAUX /  
EPT GRAND PARIS SEINE OUEST

Durée : 6 ans (31/12/2026)

Date de signature : 19/03/2021

Surface : 425,1ha

Type : maîtrise et veille générale  
territoire communal

Type de programme : logement  
et activité



### CONVENTION

Signataire: ITTEVILLE  
Durée: 9,5 ans (31/07/2024)  
Date de signature: 25/11/2014  
Surface: 89,4 ha  
Type: maîtrise et veille  
Type de programme: logement





### CONVENTION

Signataires: IVRY-SUR-SEINE /  
EPTGRAND-ORLY SEINE BIÈVRE

Durée: 6 ans (31/12/2026)

Date de signature: 05/02/2021

Surface: 56,4ha

Type: maîtrise et veille

Type de programme: logement  
et activité

## JOINVILLE-LE-PONT (94)



### CONVENTION

Signataires: JOINVILLE-LE-PONT /

EPT PARIS EST MARNE ET BOIS

Durée: 6 ans (31/12/2026)

Date de signature: 15/01/2021

Surface: 196,8ha

Type: maîtrise et veille

Type de programme: logement

## JOUARS-PONTCHARTRAIN (78)

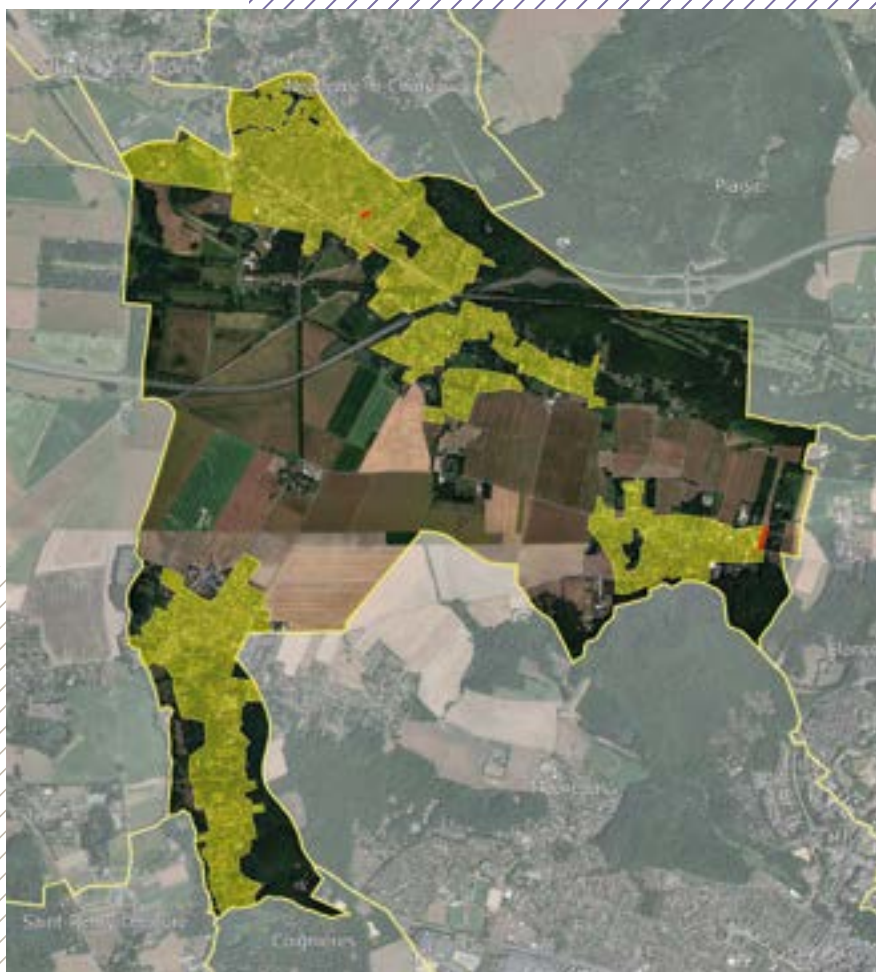

### CONVENTION

Signataire: JOUARS-PONTCHARTRAIN

Durée: 6 ans (31/12/2026)

Date de signature: 07/01/2021

Surface: 250,5ha

Type: maîtrise et veille générale

Zones U

Type de programme: logement

## JOUY-EN-JOSAS (78)



### CONVENTION

Signataire: JOUY-EN-JOSAS  
Durée: 9,5 ans (31/12/2026)  
Date de signature: 24/04/2017  
Surface: 290,5ha  
Type: maîtrise, veille et veille générale Zones U  
Type de programme: logement



### CONVENTION

Signataires: JOUY-LE-MOUTIER /  
CA CERGY-PONTOISE

Durée: 4,5 ans (31/12/2026)

Date de signature: 26/04/2022

Surface: 0,8ha

Type: maîtrise

Type de programme: logement

## JUVISY-SUR-ORGE (91)



### CONVENTION

Signataires: JUVISY-SUR-ORGE /  
EPT GRAND-ORLY SEINE BIÈVRE

Durée: 5 ans (31/12/2026)

Date de signature: 21/12/2021

Surface: 56,6 ha

Type: veille

Type de programme: logement

Agence opérationnelle n°1

## L'ÉTANG-LA-VILLE (78)



### CONVENTION

Signataire : L'ÉTANG-LA-VILLE

Durée : 6,5 ans

Date de signature : convention  
en cours de signature

Surface : 148,2ha

Type : maîtrise et veille

Type de programme : logement

## L'HAYŶ-LES-ROSES (94)



### CONVENTION

Signataire: L'HAYŶ-LES-ROSES

Durée: 7 ans (31/12/2026)

Date de signature: 24/12/2019

Surface: 17ha

Type: veille

Type de programme: logement





### CONVENTION

Signataires : L'ÎLE-SAINT-DENIS /  
EPT PLAINE COMMUNE

Durée : 7 ans (31/12/2025)

Date de signature : 28/11/2018

Surface : 40,7ha

Type : maîtrise et veille

Type de programme : logement  
et activité



### CONVENTION

Signataire : L'ISLE-ADAM

Durée : 5,5 ans (31/12/2029)

Date de signature : 29/04/2024

Surface : 1,7ha

Type : maîtrise et veille

Type de programme : logement

## LA BOISSIÈRE-ÉCOLE (78)



### CONVENTION

Signataire : LA BOISSIÈRE-ÉCOLE

Durée : 7,5 ans (31/12/2024)

Date de signature : 28/09/2017

Surface : 2,2ha

Type : veille

Type de programme : logement  
et activité

## LA CHAPELLE-LA-REINE (77)



### CONVENTION

Signataire : LA CHAPELLE-LA-REINE

Durée : 5 ans (31/12/2027)

Date de signature : 15/12/2022

Surface : 4,6ha

Type : maîtrise et veille

Type de programme : logement

## LA COURNEUVE (93)



### CONVENTION

Signataires: LA COURNEUVE /  
EPTPLAINE COMMUNE  
Durée: 5 ans (31/12/2027)  
Date de signature: 30/12/2022  
Surface: 238,7ha  
Type: maîtrise et veille  
Type de programme: logement  
et activité

## LA FRETTE-SUR-SEINE (95)



### CONVENTION A

Signataire : LA FRETTE-SUR-SEINE

Durée : 5,5 ans (30/06/2028)

Date de signature : 2023

Surface : 9,2 ha

Type : maîtrise et veille

Type de programme : logement

## LA GARENNE-COLOMBES (92)

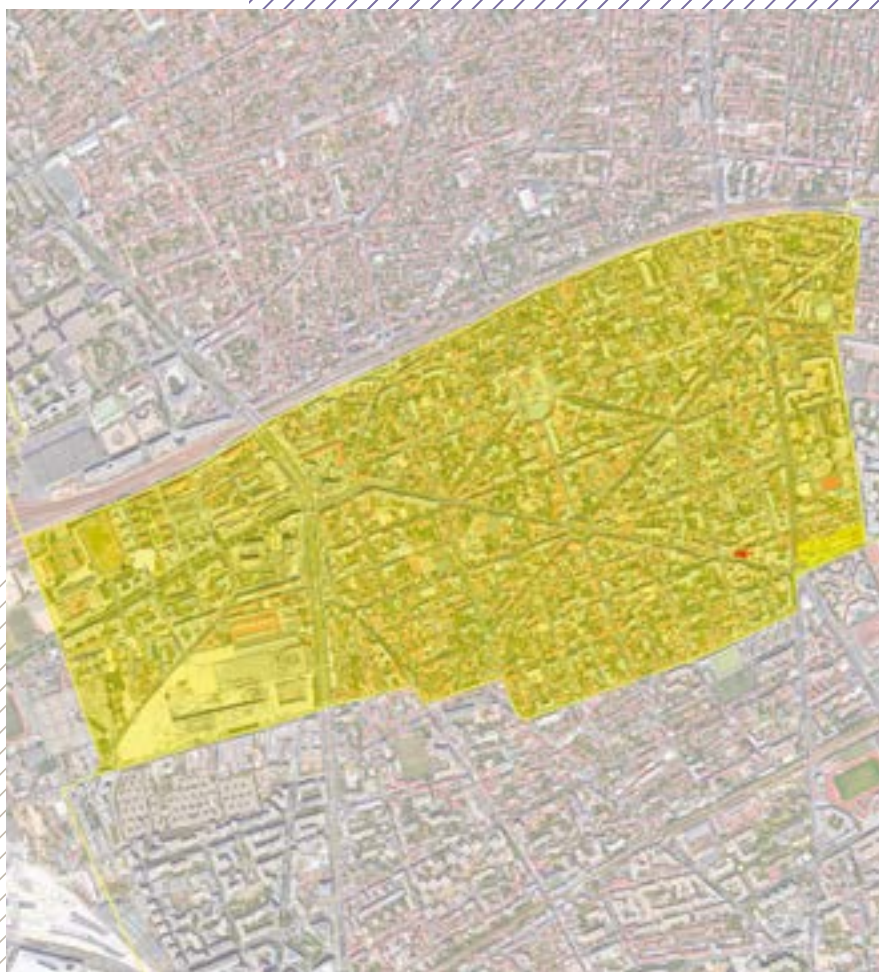

### CONVENTION

Signataires : LA GARENNE-COLOMBES /

EPT PARIS OUEST LA DÉFENSE

Durée : 5 ans (31/12/2028)

Date de signature : 15/01/2024

Surface : 179,2ha

Type : maîtrise et veille

Type de programme : logement  
et activité

## LA GENEVRAYE (77)



### CONVENTION

Signataire : LA GENEVRAYE  
Durée : 5 ans (31/12/2028)  
Date de signature : 13/12/2023  
Surface : 62,1ha  
Type: veille  
Type de programme: logement



## LA NORVILLE (91)



### CONVENTION

Signataires: LA NORVILLE /  
CACCEUR D'ESSONNE  
AGGLOMÉRATION  
Durée: 5 ans (31/12/2027)  
Date de signature: 02/01/2023  
Surface: 3,3ha  
Type: veille  
Type de programme: logement  
et activité

## LA VERRIÈRE (78)



### CONVENTION

Signataires : LA VERRIÈRE /  
CA SAINT-QUENTIN-EN-YVELINES

Durée : 7 ans

Date de signature : 2024

Surface : 72,1ha

Type : maîtrise

Type de programme : logement  
et activité

## LA VILLE-DU-BOIS (91)



### CONVENTION

Signataire: LA VILLE-DU-BOIS  
Durée: 6 ans (31/12/2026)  
Date de signature: 23/10/2020  
Surface: 13ha  
Type: maîtrise et veille  
Type de programme: logement  
et activité

## LAGNY-SUR-MARNE (77)



### CONVENTION

Signataires: LAGNY-SUR-MARNE /  
CA MARNE ET GONDOIRE

Durée: 11 ans (30/06/2028)

Date de signature: 11/05/2017

Surface: 38,5 ha

Type: maîtrise et veille

Type de programme: logement  
et activité

## LE BLANC-MESNIL (93)



### CONVENTION A

Signataires : LE BLANC-MESNIL /  
EPT PARIS TERRES D'ENVOL / MGP

Durée : 5,5 ans (30/06/2028)

Date de signature : 2023

Surface : 85,4 ha

Type : veille

Type de programme : logement  
et activité

## LE BOURGET (93)



### CONVENTION

Signataires : LE BOURGET /  
EPT PARIS TERRES D'ENVOI  
Durée : 5 ans (31/12/2024)  
Date de signature : 30/12/2019  
Surface : 35,4 ha  
Type : maîtrise et veille  
Type de programme : logement  
et activité

## LE CHÂTELET-EN-BRIE (77)



### CONVENTION

Signataire: LE CHÂTELET-EN-BRIE

Durée: 5,5 ans (30/06/2027)

Date de signature: 24/03/2022

Surface: 2,4 ha

Type: maîtrise

Type de programme: logement

## LE CHESNAY-ROCQUENCOURT (78)



### CONVENTION

Signataire : LE CHESNAY-ROCQUENCOURT

Durée : 10 ans (30/06/2034)

Date de signature : 24/04/2024

Surface : 13,7ha

Type : maîtrise et veille

Type de programme : logement



## LE KREMLIN-BICÊTRE (94)



### CONVENTION

Signataires : LE KREMLIN-BICÊTRE /  
EPT GRAND-ORLY SEINE BIÈVRE

Durée : 6 ans (31/12/2026)

Date de signature : 08/03/2021

Surface : 155,2ha

Type : maîtrise et veille

Type de programme : logement  
et activité

## LE MESNIL-SAINT-DENIS (78)



### CONVENTION

Signataire : LE MESNIL-SAINT-DENIS

Durée : 5,5 ans (30/06/2029)

Date de signature : 20/03/2024

Surface : 262,7 ha

Type : veille

Type de programme : logement  
et activité



### CONVENTION

Signataire : LE PECQ  
Durée : 7 ans (31/12/2024)  
Date de signature : 06/02/2018  
Surface : 11,6ha  
Type : maîtrise et veille  
Type de programme : logement

## LE PERRAY-EN-YVELINES (78)



### CONVENTION

Signataire : LE PERRAY-EN-YVELINES

Durée : 6 ans (31/12/2026)

Date de signature : 29/01/2021

Surface : 376,1ha

Type : veille générale Zones U

Type de programme : logement

## LE PERREUX-SUR-MARNE (94)



### CONVENTION

Signataire : LE PERREUX-SUR-MARNE

Durée : 10,5 ans (31/12/2028)

Date de signature : 16/07/2018

Surface : 290,4 ha

Type : veille

Type de programme : logement

## LE PLESSIS-ROBINSON (92)

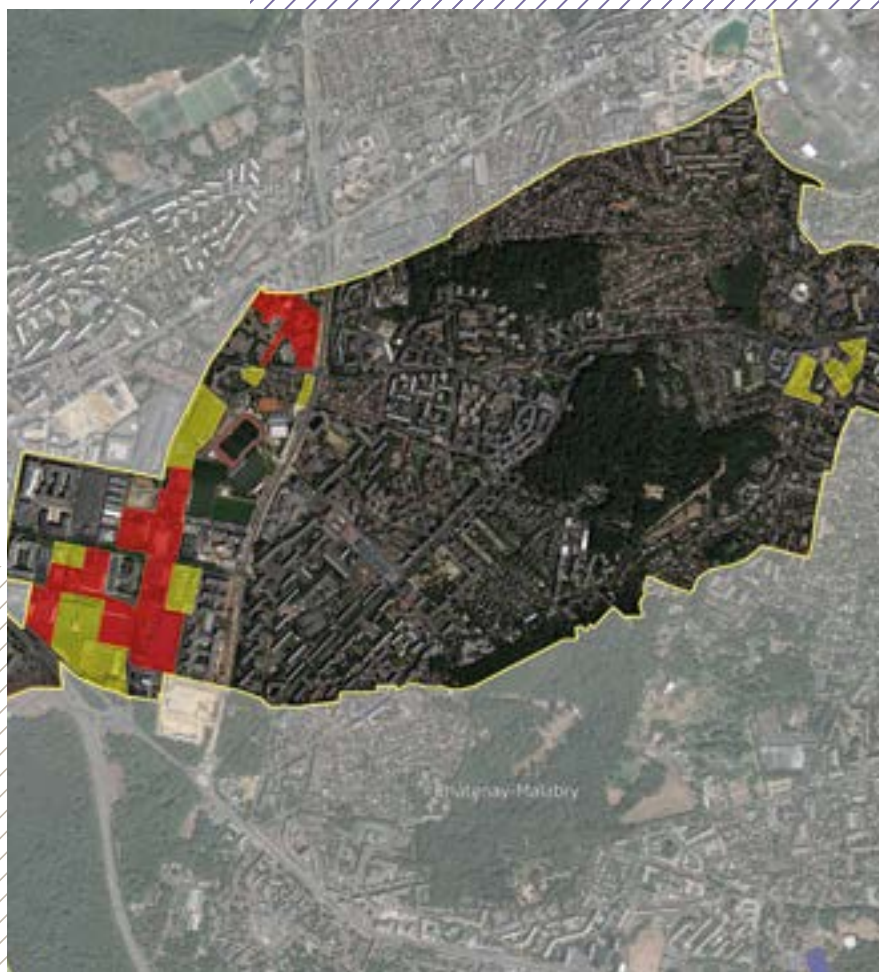

### CONVENTION

Signataire: LE PLESSIS-ROBINSON

Durée: 7 ans (30/06/2024)

Date de signature: 14/06/2017

Surface: 27,2ha

Type: maîtrise et veille

Type de programme: logement  
et activité

## LE PRÉ-SAINT-GERVAIS (93)



### CONVENTION

Signataires: LE PRÉ-SAINT-GERVAIS /  
EPT EST ENSEMBLE

Durée: 5,5 ans (31/12/2026)

Date de signature: 21/07/2021

Surface: 37,9ha

Type: veille

Type de programme: logement  
et activité

## LE RAINCY (93)



### CONVENTION

Signataire: LE RAINCY  
Durée: 10,5 ans (31/12/2025)  
Date de signature: 18/05/2015  
Surface: 222,9ha  
Type: veille générale territoire communal  
Type de programme: logement



## LE VÉSINET (78)



### CONVENTION

Signataire: LEVÉSINET  
Durée: 5,5 ans (31/12/2026)  
Date de signature: 25/06/2021  
Surface: 15,3ha  
Type: veille  
Type de programme: logement

## LES CLAYES-SOUS-BOIS (78)



### CONVENTION

Signataire:  
CA SAINT-QUENTIN-EN-YVELINES  
Durée: 5 ans (30/06/2024)  
Date de signature: 27/06/2019  
Surface: 329,8ha  
Type: veille  
Type de programme: –

Agence opérationnelle n° 4

## LES ESSARTS-LE-ROI (78)



### CONVENTION A

Signataires : LES ESSARTS-LE-ROI /  
CA RAMBOUILLET TERRITOIRES  
Durée : 5 ans (30/06/2029)  
Date de signature : 27/05/2024  
Surface : 32,4ha  
Type : veille  
Type de programme : activité

### CONVENTION B

Signataire : LES ESSARTS-LE-ROI  
Durée : 5 ans  
Date de signature : convention  
encours de signature  
Surface : 11,3ha  
Type : veille  
Type de programme : logement



### CONVENTION

Signataires: LES LILAS /  
EPESTENSEMBLE  
Durée: 6 ans (31/12/2025)  
Date de signature: 30/12/2019  
Surface: 126 ha  
Type: veille générale territoire  
communal  
Type de programme: logement

## LES LOGES-EN-JOSAS (78)



### CONVENTION

Signataire : LES LOGES-EN-JOSAS

Durée : 5,5 ans (31/12/2026)

Date de signature : 07/05/2021

Surface : 41ha

Type : veille

Type de programme : logement

## LES MOLIÈRES (91)



### **CONVENTION**

Signataire: LES MOLIÈRES  
Durée: 5,5 ans (31/12/2027)  
Date de signature: 18/07/2022  
Surface: 21,9ha  
Type: veille  
Type de programme: –



### CONVENTION A

Signataires: LES MUREAUX / EPAMSA  
Durée: 5 ans (10/02/2019)  
Date de signature: 10/02/2014  
Surface: 9,9ha  
Type: maîtrise  
Type de programme: logement

### CONVENTION B

Signataire: LES MUREAUX  
Durée: 9 ans (31/12/2024)  
Date de signature: 25/11/2015  
Surface: 0,8ha  
Type: maîtrise et veille  
Type de programme: logement



## LES MUREAUX (78)



### CONVENTION C

Signataires : CU GRAND PARIS  
SEINE ET OISE / CD 78  
Durée : 9 ans (31/12/2025)  
Date de signature : 06/03/2017  
Surface : 1806,3ha  
Type : veille  
Type de programme : logement

Agence opérationnelle n° 4





### CONVENTION

Signataire: LES ULIS

Durée: 5 ans (31/12/2026)

Date de signature: 17/02/2022

Surface: 3,2ha

Type: veille

Type de programme: logement  
et activité

## LÉSIGNY (77)



### CONVENTION

Signataire: LÉSIGNY  
Durée: 5,5 ans (31/12/2026)  
Date de signature: 24/04/2021  
Surface: 300,4 ha  
Type: veille générale DPU  
Type de programme: logement

Agence opérationnelle n°2

## LEUVILLE-SUR-ORGE (91)



### CONVENTION

Signataires : LEUVILLE-SUR-ORGE /  
CA CŒUR D'ESSONNE  
AGGLOMÉRATION  
Durée : 4,5 ans (31/12/2027)  
Date de signature : 28/09/2023  
Surface : 140,1ha  
Type : veille  
Type de programme : logement



### CONVENTION

Signataires: LEVALLOIS-PERRET /

EPT PARIS OUEST LA DÉFENSE

Durée: 7,5 ans (31/12/2026)

Date de signature: 25/06/2019

Surface: 241,4ha

Type: maîtrise et veille générale  
territoire communal

Type de programme: logement



**CONVENTION**

Signataire : LIMAY  
Durée : 6 ans  
Date de signature : convention en cours de signature  
Surface : 5 ha  
Type : maîtrise et veille  
Type de programme : logement et activité



## CONVENTION

Signataire: LIMOURS

Durée: 6 ans (30/06/2027)

Date de signature: 05/05/2021

Surface: 1,3ha

Type: maîtrise et veille

Type de programme: logement



**CONVENTION**

Signataire: LINAS  
Durée: 4,5 ans (31/12/2024)  
Date de signature: 20/05/2020  
Surface: 109,9ha  
Type: maîtrise et veille  
Type de programme: logement  
et activité



**CONVENTION**

Signataire: LISSES  
Durée : 11 ans (31/12/2024)  
Date de signature : 06/01/2014  
Surface: 28,7ha  
Type: maîtrise et veille  
Type de programme: logement



## LIVRY-GARGAN (93)



### CONVENTION

Signataires: LIVRY-GARGAN /  
MÉTROPOLE DU GRAND PARIS  
Durée: 6 ans (31/12/2026)  
Date de signature: 12/03/2021  
Surface: 44,5ha  
Type: veille  
Type de programme: logement



## CONVENTION

Signataire: LIVRY-SUR-SEINE  
Durée: 7 ans (31/12/2026)  
Date de signature: 20/01/2020  
Surface: 5,3ha  
Type: maîtrise et veille  
Type de programme: logement

## LONGJUMEAU (91)



### CONVENTION

Signataires: LONGJUMEAU /  
CA COMMUNAUTÉ PARIS-SACLAY  
Durée: 5 ans (31/12/2027)  
Date de signature: 30/11/2022  
Surface: 69,1ha  
Type: veille  
Type de programme: logement

## LONGPONT-SUR-ORGE (91)



### CONVENTION

Signataire: LONGPONT-SUR-ORGE

Durée: 9,5 ans (30/06/2028)

Date de signature: 18/10/2018

Surface: 20,5ha

Type: maîtrise et veille

Type de programme: logement

## LOUVECIENNES (78)



### CONVENTION

Signataire : LOUVECIENNES  
Durée : 5,5 ans (30/06/2029)  
Date de signature : 20/03/2024  
Surface : 267,2ha  
Type : maîtrise et veille  
Type de programme : logement



### CONVENTION

Signataires: LOUVRES /  
PUISEUX-EN-FRANCE /  
CAROISSY PAYS DE FRANCE /  
GRAND PARIS AMÉNAGEMENT  
Durée: 9,5 ans (31/12/2027)  
Date de signature: 23/05/2018  
Surface: 118,9ha  
Type: maîtrise et veille  
Type de programme: logement  
et activité

## MAGNANVILLE (78)



### CONVENTION

Signataires: MAGNANVILLE /  
CU GRAND PARIS SEINE ET OISE  
Durée: 8 ans (31/12/2025)  
Date de signature: 05/03/2018  
Surface: 7,1ha  
Type: maîtrise et veille  
Type de programme: logement

## MAISONS-LAFFITTE (78)



### CONVENTION

Signataire: MAISONS-LAFFITTE

Durée: 5 ans (31/12/2027)

Date de signature: 24/10/2022

Surface: 119,8 ha

Type: maîtrise et veille

Type de programme: logement  
et activité





## CONVENTION

Signataire: MALAKOFF  
Durée : 8 ans (31/12/2024)  
Date de signature : 03/01/2017  
Surface: 3,7ha  
Type: maîtrise et veille  
Type de programme: logement

## MANTES-LA-JOLIE (78)

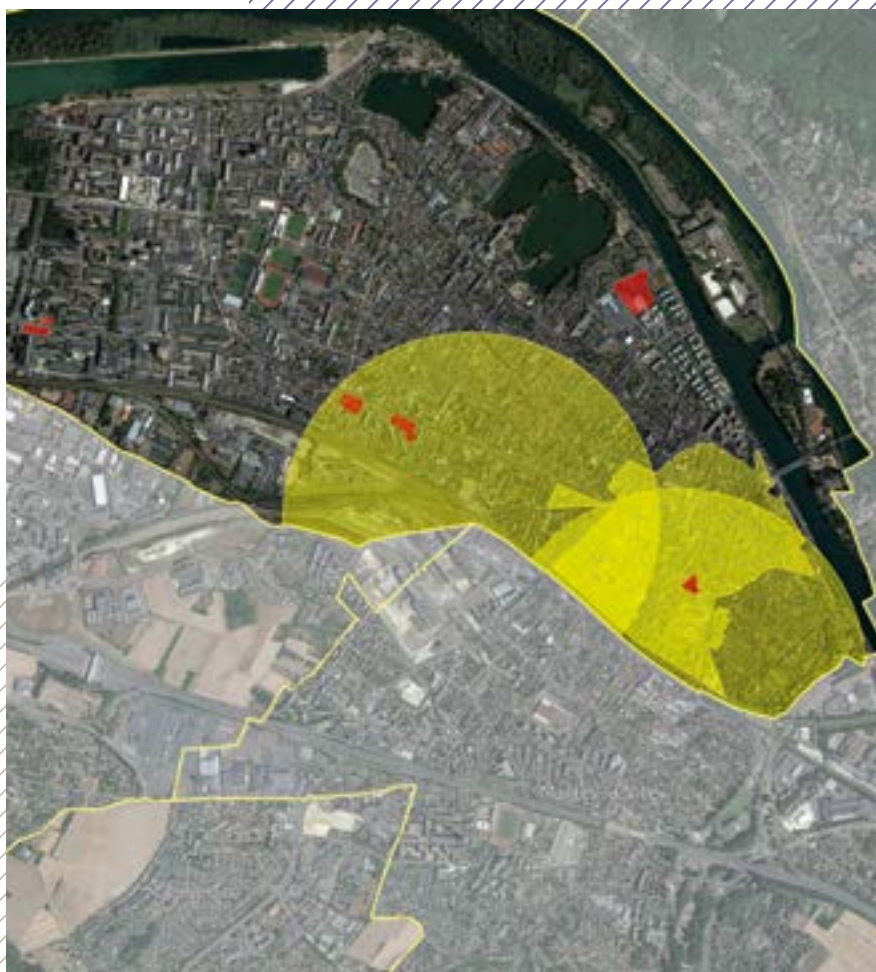

### CONVENTION A

Signataires : CU GRAND PARIS  
SEINE ET OISE / CD 78  
Durée : 9 ans (31/12/2025)  
Date de signature : 06/03/2017  
Surface : 1806,3ha  
Type : veille  
Type de programme : logement

### CONVENTION B

Signataire : MANTES-LA-JOLIE  
Durée : 7,5 ans (30/06/2025)  
Date de signature : 29/12/2017  
Surface : 64,1ha  
Type : maîtrise et veille  
Type de programme : logement

## MANTES-LA-VILLE (78)

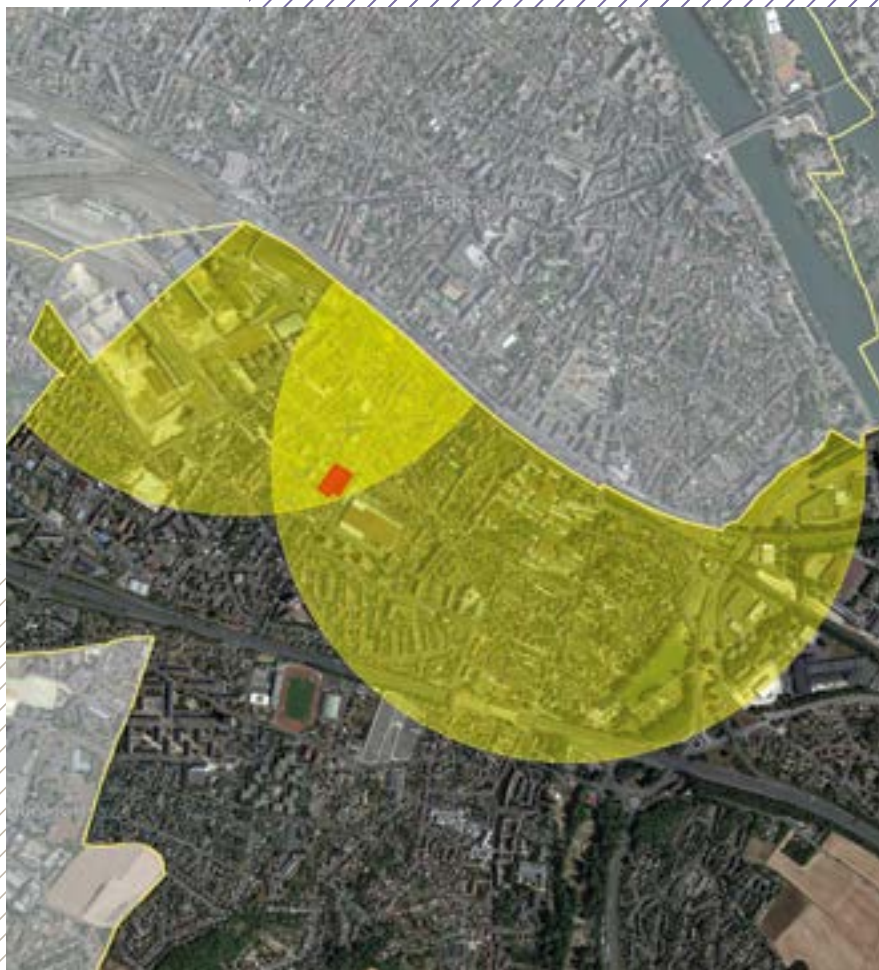

### CONVENTION A

Signataires : CU GRAND PARIS  
SEINE ET OISE / CD 78  
Durée : 9 ans (31/12/2025)  
Date de signature : 06/03/2017  
Surface : 1806,3ha  
Type : veille  
Type de programme : logement

### CONVENTION B

Signataire : MANTES-LA-VILLE  
Durée : 4,5 ans (31/12/2026)  
Date de signature : 22/06/2022  
Surface : 0,5ha  
Type : maîtrise  
Type de programme : logement



### CONVENTION

Signataire: MARCOUSSIS  
Durée: 6 ans (31/12/2026)  
Date de signature: 28/12/2020  
Surface: 177,5ha  
Type: veille  
Type de programme: logement

## MAREIL-MARLY (78)



### CONVENTION

Signataire: MAREIL-MARLY  
Durée: 6 ans (30/06/2025)  
Date de signature: 23/07/2019  
Surface: 9,9 ha  
Type: maîtrise, veille et veille générale DPU  
Type de programme: logement

## MAREUIL-LÈS-MEAUX (77)



### CONVENTION

Signataire: MAREUIL-LÈS-MEAUX

Durée: 5,5 ans (30/06/2027)

Date de signature: 24/03/2022

Surface: 175,1ha

Type: veille

Type de programme: logement  
et activité

## MARGENCY (95)



### CONVENTION

Signataire: MARGENCY  
Durée: 6 ans (31/12/2027)  
Date de signature: 30/12/2021  
Surface: 0,7ha  
Type: maîtrise et veille  
Type de programme: logement



## CONVENTION

Signataire: MARINES  
Durée: 5,5 ans (31/12/2027)  
Date de signature: 18/07/2022  
Surface: 0,3ha  
Type: veille  
Type de programme: logement  
et activité



## MARLY-LA-VILLE (95)



### CONVENTION

Signataires : MARLY-LA-VILLE /  
CAROISSY PAYS DE FRANCE  
Durée : 5 ans (31/12/2027)  
Date de signature : 23/12/2022  
Surface : 26,9 ha  
Type : maîtrise et veille  
Type de programme : logement



### CONVENTION

Signataire: MARLY-LE-ROI

Durée: 6 ans (31/12/2026)

Date de signature: 12/01/2021

Surface: 271,5ha

Type: veille générale Zones U

Type de programme: logement

## MAROLLES-EN-BRIE (94)



### CONVENTION

Signataires : MAROLLES-EN-BRIE /  
EPT GRAND PARIS SUD EST AVENIR

Durée : 5 ans (30/06/2027)

Date de signature : 07/06/2022

Surface : 461,3ha

Type : veille générale DPU

Type de programme : logement

## MAROLLES-EN-HUREPOIX (91)



### CONVENTION

Signataires : MAROLLES-EN-HUREPOIX /  
CA CŒUR D'ESSONNE AGGLOMÉRATION

Durée : 5 ans (30/06/2024)

Date de signature : 26/06/2019

Surface : 28ha

Type : veille

Type de programme : logement  
et activité



**CONVENTION**

Signataires: CHAMPLAN /  
CHILLY-MAZARIN / MASSY /  
CA COMMUNAUTÉ PARIS-SACLAY /  
EPA PARIS-SACLAY  
Durée: 16 ans (31/12/2028)  
Date de signature: 13/12/2012  
Surface: 73,5ha  
Type: veille  
Type de programme: activité

## MAURECOURT (78)



### CONVENTION

Signataire : MAURECOURT

Durée : 5,5 ans (31/12/2028)

Date de signature : 23/08/2023

Surface : 122,6ha

Type : maîtrise et veille

Type de programme : logement



**CONVENTION**

Signataires: MEAUX /  
CAPAYSDEMEAUX  
Durée: 7,5 ans (31/12/2027)  
Date de signature: 29/09/2020  
Surface: 20,8ha  
Type: veille  
Type de programme: logement



## CONVENTION A

Signataire: MELUN  
Durée: 7 ans (30/06/2026)  
Date de signature: 17/06/2019  
Surface: 19ha  
Type: veille  
Type de programme: logement

## CONVENTION B

Signataires: MELUN /  
CAMELUN VAL DE SEINE  
Durée: 5 ans (31/12/2025)  
Date de signature: 16/10/2020  
Surface: 8,8ha  
Type: maîtrise et veille  
Type de programme: logement  
et activité





### CONVENTION

Signataire: MENNECY  
Durée: 6,5 ans (31/12/2028)  
Date de signature: 11/04/2022  
Surface : 288,8ha  
Type: veille  
Type de programme: logement  
et activité



### CONVENTION

Signataire: MÉRIEL  
Durée: 6 ans (31/12/2027)  
Date de signature: 10/12/2021  
Surface: 8,6ha  
Type: maîtrise et veille  
Type de programme: logement

## MÉRY-SUR-OISE (95)



### CONVENTION

Signataire: MÉRY-SUR-OISE  
Durée: 6 ans (31/12/2026)  
Date de signature: 29/01/2021  
Surface: 11,8ha  
Type: maîtrise et veille  
Type de programme: logement



### CONVENTION

Signataire: MEUDON

Durée: 4,5 ans (30/06/2025)

Date de signature: 12/01/2021

Surface: 6 ha

Type: maîtrise

Type de programme: logement  
et activité



## CONVENTION A

Signataires : CU GRAND PARIS  
SEINE ET OISE / CD 78  
Durée : 9 ans (31/12/2025)  
Date de signature : 06/03/2017  
Surface : 1806,3ha  
Type : veille  
Type de programme : logement

## CONVENTION B

Signataire : MÉZIÈRES-SUR-SEINE  
Durée : 9 ans (30/06/2026)  
Date de signature : 07/09/2017  
Surface : 8,6ha  
Type : maîtrise  
Type de programme : logement  
et activité

## MÉZIÈRES-SUR-SEINE (78)



### CONVENTION C

Signataire: CU GRAND PARIS SEINE  
ET OISE

Durée: 8,5 ans (31/12/2029)

Date de signature: 23/04/2021

Surface: 32,9ha

Type: maîtrise

Type de programme: logement  
et activité

Agence opérationnelle n°4

## MITRY-MORY (77)



### CONVENTION

Signataire: MITRY-MORY  
Durée: 16 ans (31/12/2024)  
Date de signature: 07/10/2008  
Surface: 122,5ha  
Type: maîtrise et veille  
Type de programme: logement  
et activité



### CONVENTION

Signataires : ÉZANVILLE /  
MOISSELLES / CA PLAINES VALLÉE

Durée : 7 ans (31/12/2026)

Date de signature : 23/12/2019

Surface : 15,6ha

Type : maîtrise et veille

Type de programme : activité



## MONTEREAU-FAULT-YONNE (77)



### CONVENTION

Signataire: MONTEREAU-FAULT-YONNE

Durée: 3,5 ans

Date de signature: convention en cours de signature

Surface: 42,1ha

Type: veille

Type de programme: logement



## CONVENTION A

Signataire: MONTESSON  
Durée: 7 ans (31/12/2025)  
Date de signature: 20/11/2018  
Surface: 42,5ha  
Type: maîtrise, veille et veille générale DPU  
Type de programme: logement

## CONVENTION B

Signataires: MONTESSON / CASAINST-GERMAIN BOUCLES DE SEINE  
Durée: 4 ans (31/12/2022)  
Date de signature: 20/11/2018  
Surface: 0,8ha  
Type: maîtrise  
Type de programme: logement

## MONTFERMEIL (93)



### CONVENTION

Signataires : MONTFERMEIL /  
EPTGRAND PARIS GRAND EST  
Durée : 7 ans (30/06/2024)  
Date de signature : 27/09/2017  
Surface : 105,4ha  
Type : veille  
Type de programme : logement

## MONTGERON (91)



### CONVENTION

Signataires : MONTGERON /  
CA VAL D'YERRES VAL DE SEINE  
Durée : 6 ans (31/12/2028)  
Date de signature : 27/10/2022  
Surface : 618,3ha  
Type : maîtrise et veille  
Type de programme : logement  
et activité

## MONTIGNY-LE-BRETONNEUX (78)

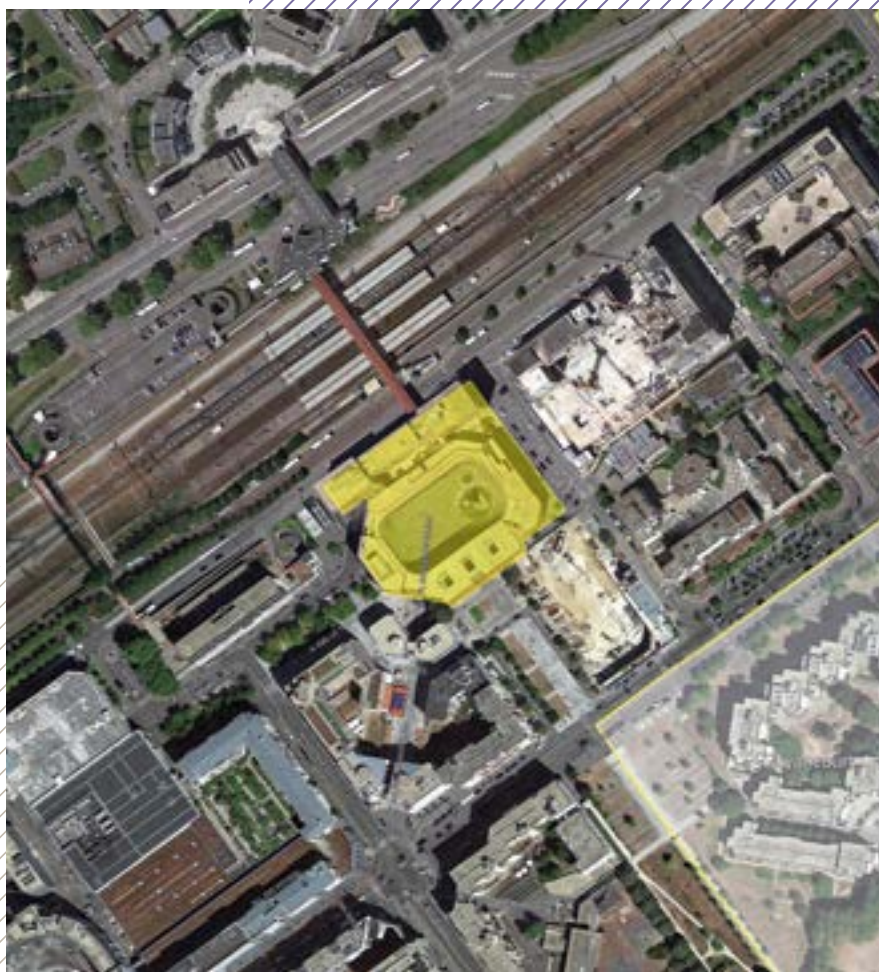

### CONVENTION

Signataires: MONTIGNY-LE-BRETONNEUX /  
CASAINST-QUENTIN-EN-YVELINES

Durée: 5 ans (31/12/2023)

Date de signature: 11/01/2019

Surface: 0,9ha

Type: veille

Type de programme: –

## MONTIGNY-LÈS-CORMEILLES (95)



### CONVENTION A

Signataire:  
MONTIGNY-LÈS-CORMEILLES  
Durée: 5,5 ans (31/12/2026)  
Date de signature: 01/07/2021  
Surface: 13,5ha  
Type: maîtrise et veille  
Type de programme: logement  
et activité

### CONVENTION B

Signataires:  
MONTIGNY-LÈS-CORMEILLES /  
CA VAL PARISIS  
Durée: 5,5 ans (31/12/2026)  
Date de signature: 26/07/2021  
Surface: 2,2ha  
Type: veille  
Type de programme: activité

## MONTMORENCY (95)



### CONVENTION

Signataire: MONTMORENCY  
Durée: 6 ans (31/12/2027)  
Date de signature: 23/12/2021  
Surface: 520,4ha  
Type: maîtrise et veille générale  
territoire communal  
Type de programme: logement

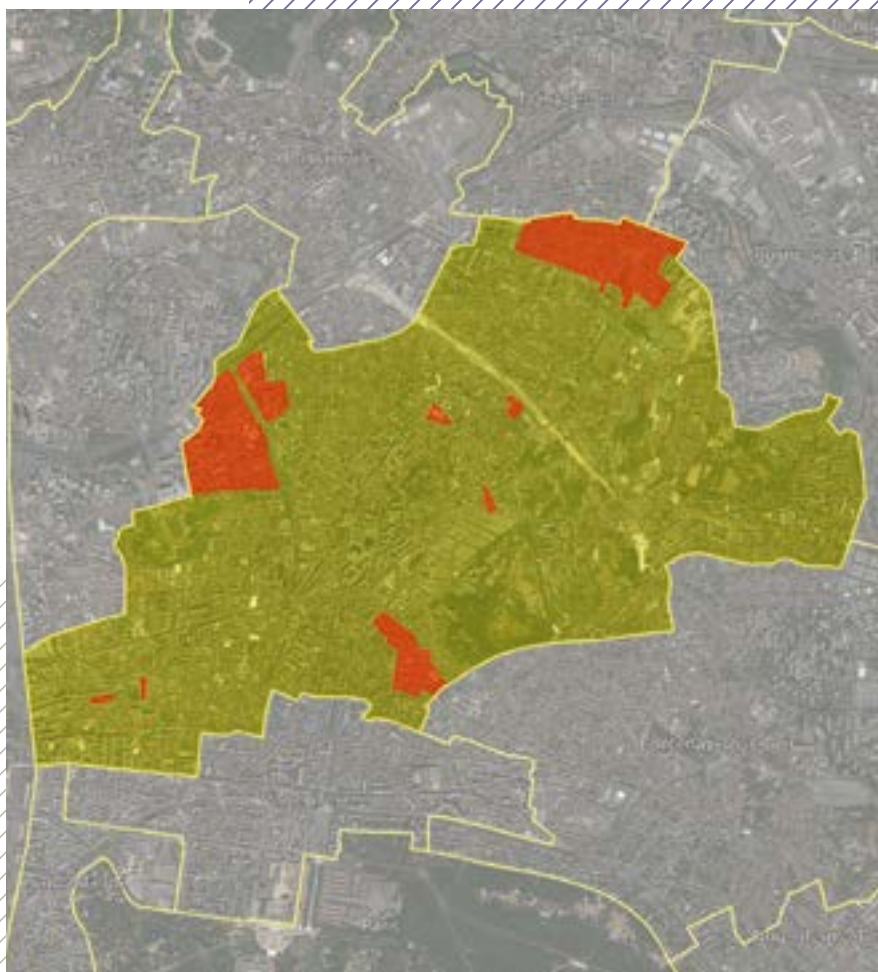

### CONVENTION A

Signataires: MONTREUIL /  
EPTTESTENSEMBLE  
Durée: 2 ans (31/12/2024)  
Date de signature: 2023  
Surface: 965ha  
Type: maîtrise et veille générale  
sur territoire communal  
Type de programme: logement  
et activité





### CONVENTION

Signataire: MONTROUGE  
Durée: 9 ans (31/12/2028)  
Date de signature: 04/11/2019  
Surface: 208,2ha  
Type: maîtrise, veille et veille  
générale territoire communal  
Type de programme: logement  
et activité

## MORAINVILLIERS (78)



### CONVENTION

Signataire : MORAINVILLIERS

Durée : 3 ans (30/06/2027)

Date de signature : 29/04/2024

Surface : 6,6ha

Type : veille

Type de programme : logement  
et activité



### CONVENTION

Signataires: MORANGIS /  
EPTGRAND-ORLY SEINE BIÈVRE

Durée: 8 ans (31/12/2026)

Date de signature: 18/03/2019

Surface: 10,9ha

Type: maîtrise, veille et veille  
générale DPU

Type de programme: logement

## MORET-LOING-ET-ORVANNE (77)



### CONVENTION

Signataire: MORET-LOING-ET-ORVANNE

Durée: 6 ans (31/12/2026)

Date de signature: 19/01/2021

Surface: 423,3ha

Type: veille générale Zones U et AU

Type de programme: logement

## MORIGNY-CHAMPIGNY (91)



### CONVENTION

Signataire: MORIGNY-CHAMPIGNY

Durée: 9 ans (31/12/2026)

Date de signature: 29/12/2017

Surface: 11,8ha

Type: maîtrise

Type de programme: logement

## MORSANG-SUR-ORGE (91)



### CONVENTION

Signataires : MORSANG-SUR-ORGE /  
CA CŒUR D'ESSONNE

AGGLOMÉRATION

Durée : 5,5 ans (31/12/2026)

Date de signature : 11/06/2021

Surface : 60,8ha

Type : veille

Type de programme : logement



**CONVENTION**

Signataire: MOURS  
Durée: 7 ans (31/12/2027)  
Date de signature: 30/12/2020  
Surface: 0,2ha  
Type: maîtrise  
Type de programme: logement



## CONVENTION

Signataires : NANDY / EPA SÉNART

Durée : 5 ans (31/12/2028)

Date de signature : 08/02/2024

Surface : 0,9ha

Type : maîtrise

Type de programme : logement  
et activité





## CONVENTION

Signataire : NANGIS  
Durée : 2 ans (31/12/2025)  
Date de signature : 17/01/2024  
Surface : 32ha  
Type: maîtrise  
Type de programme: -

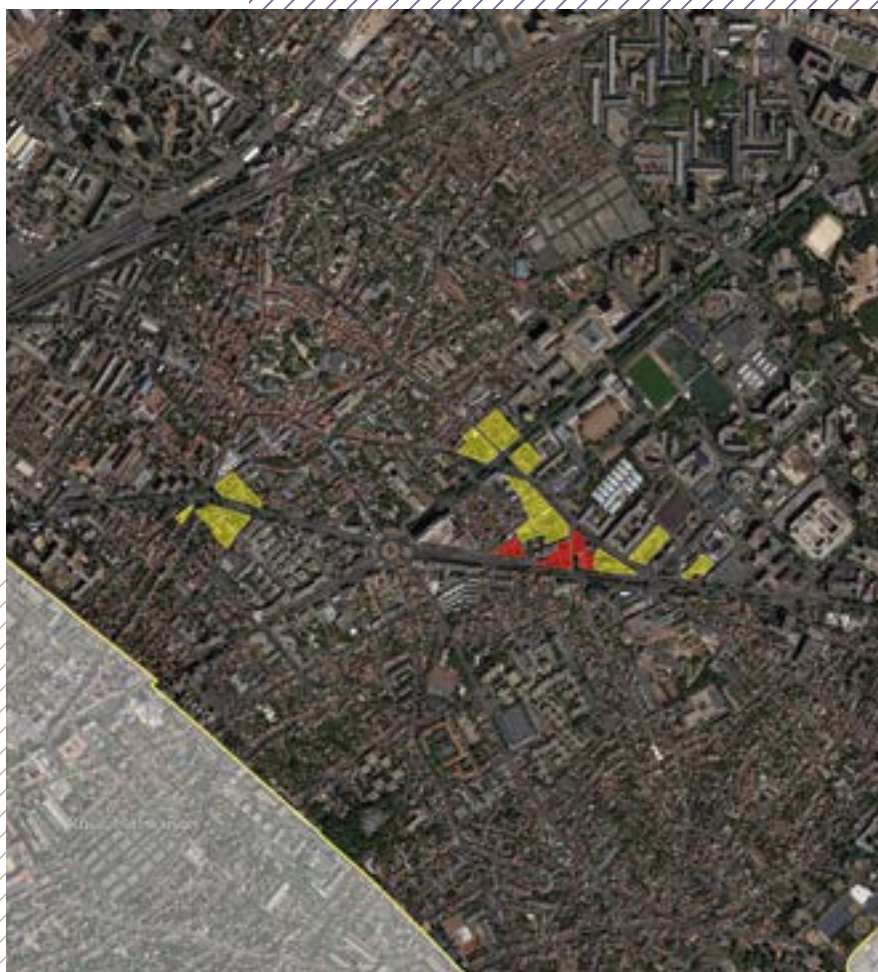

## CONVENTION

Signataires: NANTERRE /  
EPT PARIS OUEST LA DÉFENSE  
Durée: 8 ans (31/12/2027)  
Date de signature: 12/12/2019  
Surface: 5,4ha  
Type: maîtrise et veille  
Type de programme: logement  
et activité

## NEAUPHLE-LE-CHÂTEAU (78)



### CONVENTION

Signataire: NEAUPHLE-LE-CHÂTEAU

Durée: 6 ans (31/12/2026)

Date de signature: 05/01/2021

Surface: 2,5ha

Type: maîtrise et veille

Type de programme: logement

## NEMOURS (77)



### CONVENTION

Signataire : NEMOURS  
Durée : 9 ans (31/12/2028)  
Date de signature : 29/11/2019  
Surface : 116,2ha  
Type : maîtrise et veille  
Type de programme : logement  
et activité

## NEUILLY-PLAISANCE (93)



### CONVENTION

Signataire: NEUILLY-PLAISANCE

Durée : 10 ans (31/12/2028)

Date de signature : 28/12/2018

Surface : 39,5ha

Type: maîtrise, veille et veille  
générale DPU

Type de programme: logement

## NOGENT-SUR-MARNE (94)

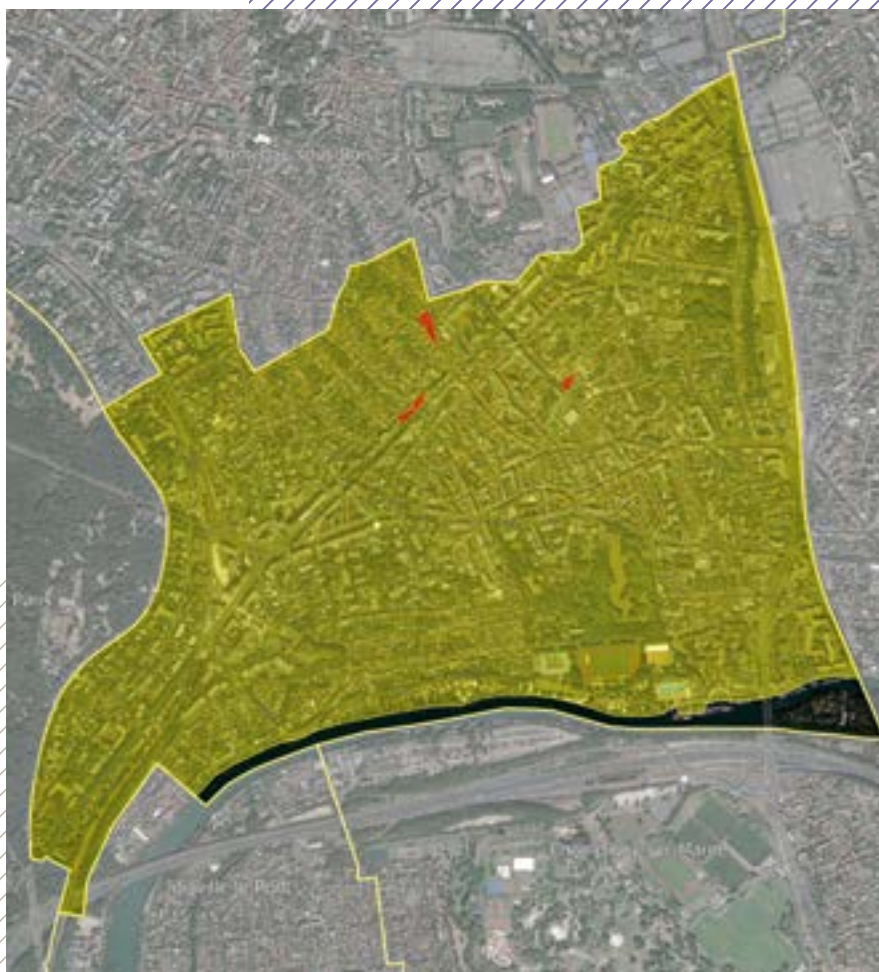

### CONVENTION

Signataires: NOGENT-SUR-MARNE /

EPT PARIS EST MARNE ET BOIS

Durée: 7 ans (31/12/2024)

Date de signature: 16/02/2018

Surface: 269,7ha

Type: maîtrise et veille

Type de programme: logement

## NOISY-LE-GRAND (93)



### CONVENTION A

Signataire: NOISY-LE-GRAND  
Durée: 7 ans (31/12/2024)  
Date de signature: 29/12/2017  
Surface: 6,2ha  
Type: veille  
Type de programme: logement  
et activité

### CONVENTION B

Signataires: NOISY-LE-GRAND /  
MÉTROPOLE DU GRAND PARIS /  
SPLA-IN NOISY EST  
Durée: 5 ans (31/12/2027)  
Date de signature: 03/02/2023  
Surface: 1,4ha  
Type: maîtrise  
Type de programme: logement  
et activité



## CONVENTION

Signataire: NOISY-LE-ROI  
Durée: 5,5 ans (31/12/2026)  
Date de signature: 14/06/2021  
Surface: 36,7 ha  
Type: maîtrise et veille  
Type de programme: logement





### CONVENTION

Signataires: NOISY-LE-SEC /  
EPTTEST ENSEMBLE  
Durée: 4,5 ans (30/06/2025)  
Date de signature: 11/12/2020  
Surface: 66,8 ha  
Type: maîtrise et veille  
Type de programme: logement  
et activité



## CONVENTION

Signataire: NOZAY  
Durée: 11 ans (31/12/2025)  
Date de signature: 22/01/2015  
Surface: 57,7ha  
Type: maîtrise et veille générale  
Zones UA, UB et UE  
Type de programme: logement

## OLLAINVILLE (91)



### CONVENTION

Signataires : OLLAINVILLE /  
CACCEUR D'ESSONNE  
AGGLOMÉRATION  
Durée : 6,5 ans (31/12/2025)  
Date de signature : 24/06/2019  
Surface : 35,8ha  
Type : maîtrise et veille  
Type de programme : logement  
et activité

## ORGEVAL (78)



### CONVENTION A

Signataire : ORGEVAL  
Durée : 5 ans  
Date de signature : 2024  
Surface : 11 ha  
Type : maîtrise et veille  
Type de programme : logement

### CONVENTION B

Signataires : CU GRAND PARIS  
SEINE ET OISE / CD 78  
Durée : 9 ans (31/12/2030)  
Date de signature : 05/11/2021  
Surface : 24,1 ha  
Type : veille  
Type de programme : -



### **CONVENTION C**

Signataires : ORGEVAL /  
CU GRANDPARIS SEINE ET OISE  
Durée : 6 ans (31/12/2027)  
Date de signature : 30/12/2021  
Surface : 6,7 ha  
Type : maîtrise et veille  
Type de programme : logement



## CONVENTION A

Signataires: ORLY /  
EPT GRAND-ORLY SEINE BIÈVRE  
Durée: 5 ans (31/12/2024)  
Date de signature: 02/03/2020  
Surface: 17,4ha  
Type: maîtrise et veille  
Type de programme: logement  
et activité

## CONVENTION B

Signataires: ORLY / THIAIS /  
EPT GRAND-ORLY SEINE BIÈVRE /  
EPA ORSA  
Durée: 7 ans (31/12/2028)  
Date de signature: 14/02/2022  
Surface: 88,1ha  
Type: veille  
Type de programme: logement  
et activité



**CONVENTION C**

Signataires : ORLY / THIAIS /  
EPT GRAND-ORLY SEINE BIÈVRE /  
EPA ORSA / SEMMARIS

Durée : 4,5 ans (31/12/2026)

Date de signature : 18/07/2022

Surface : 46,9ha

Type : veille

Type de programme : activité

## ORMESSON-SUR-MARNE (94)



### CONVENTION

Signataires : ORMESSON-SUR-MARNE /

EPT GRAND PARIS SUD EST Avenir

Durée : 6 ans (31/12/2026)

Date de signature : 12/01/2021

Surface : 64 ha

Type : maîtrise et veille

Type de programme : logement





**CONVENTION A**

Signataires: GIF-SUR-YVETTE /  
ORSAY / CA COMMUNAUTÉ PARIS-  
SACLAY / EPA PARIS-SACLAY  
Durée: 8 ans (31/12/2025)  
Date de signature: 30/10/2017  
Surface: 20,7ha  
Type: maîtrise et veille  
Type de programme: logement  
et activité

**CONVENTION B**

Signataire: ORSAY  
Durée: 7 ans (31/12/2024)  
Date de signature: 15/11/2017  
Surface: 14,5ha  
Type: maîtrise et veille  
Type de programme: logement  
et activité



**CONVENTION C**

Signataires : ORSAY / SACLAY /  
CA COMMUNAUTÉ PARIS-SACLAY /  
EPA PARIS-SACLAY

Durée : 2 ans (31/12/2024)

Date de signature : 22/12/2022

Surface : 3,1ha

Type : maîtrise et veille

Type de programme : logement  
et activité



**CONVENTION A**

Signataires : OSNY /  
CACERGY-PONTOISE  
Durée : 5 ans (31/12/2024)  
Date de signature : 14/11/2019  
Surface : 25,2 ha  
Type : maîtrise  
Type de programme : logement  
et activité

**CONVENTION B**

Signataire : OSNY  
Durée : 8,5 ans (31/12/2028)  
Date de signature : 03/07/2020  
Surface : 0,8 ha  
Type : maîtrise et veille  
Type de programme : logement  
et activité



### CONVENTION A

Signataire: PALAISEAU  
Durée: 6 ans (31/12/2024)  
Date de signature: 28/12/2018  
Surface: 1,8ha  
Type: maîtrise et veille  
Type de programme: logement

### CONVENTION B

Signataires: PALAISEAU /  
CACOMMUNAUTÉ PARIS-SACLAY  
Durée: 3 ans (30/06/2025)  
Date de signature: 16/05/2022  
Surface: 1,7ha  
Type: maîtrise  
Type de programme: logement

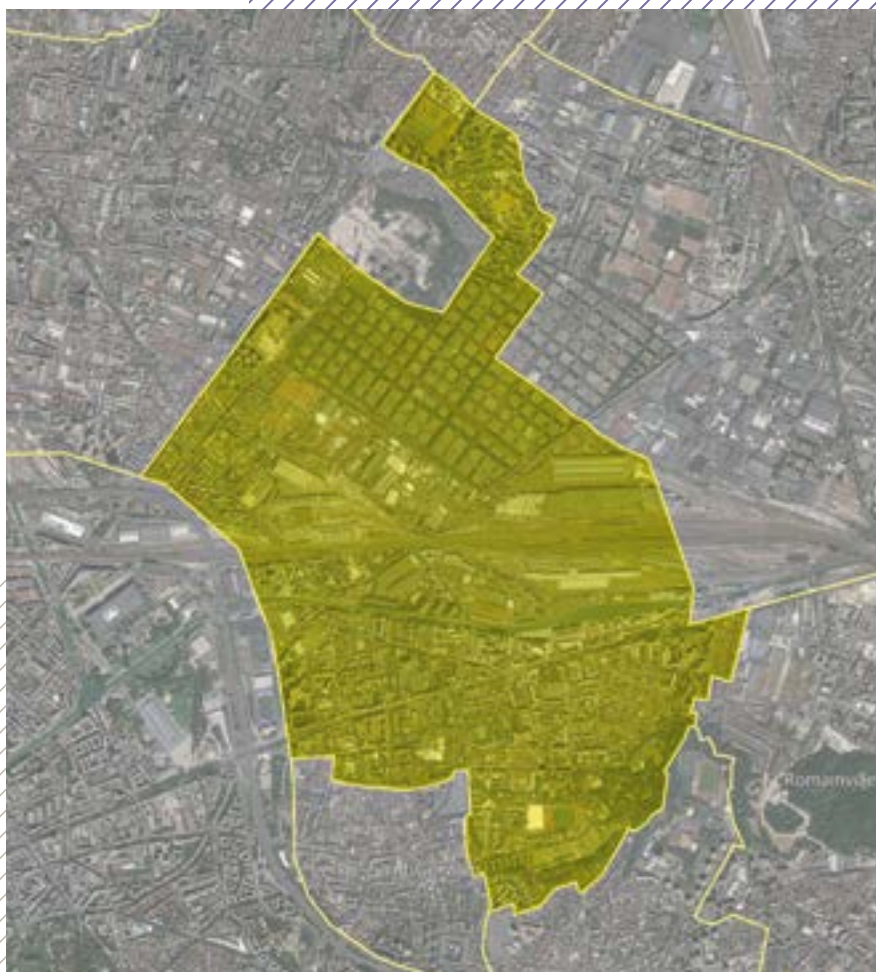

### CONVENTION

Signataires: PANTIN /  
EPESTESEMBLE  
Durée: 5 ans (31/12/2027)  
Date de signature: 02/03/2023  
Surface: 500,7ha  
Type: veille générale territoire  
communal  
Type de programme: logement  
et activité

## PARAY-VIEILLE-POSTE (91)



### CONVENTION

Signataires: PARAY-VIEILLE-POSTE /

EPT GRAND-ORLY SEINE BIÈVRE

Durée: 11 ans (31/12/2026)

Date de signature: 27/11/2015

Surface: 14 ha

Type: veille

Type de programme: logement  
et activité



**CONVENTION**

Signataire: PARIS  
Durée: 6,5 ans (31/12/2025)  
Date de signature: 28/06/2019  
Surface: 10537,7ha  
Type: veille générale territoire communal  
Type de programme: logement et activité

## PARMAIN (95)



### CONVENTION

Signataire: PARMAN

Durée: 5,5 ans (31/12/2027)

Date de signature: 21/07/2022

Surface: 108,3ha

Type: veille

Type de programme: logement





### **CONVENTION**

Signataires : PÉRIGNY / EPT GRAND

PARIS SUD EST AVENIR

Durée : 5,5 ans

Date de signature : convention

en cours de signature

Surface : 66,7ha

Type: veille

Type de programme: logement



## CONVENTION A

Signataires : PERSAN /  
CCHAUT VAL-D'OISE / SEMAVO  
Durée : 9 ans (31/12/2026)  
Date de signature : 17/11/2017  
Surface : 64,4 ha  
Type : maîtrise  
Type de programme : activité

## CONVENTION B

Signataire : PERSAN  
Durée : 6,5 ans (31/12/2024)  
Date de signature : 31/08/2018  
Surface : 35,4 ha  
Type : veille  
Type de programme : logement

## PIERREFITTE-SUR-SEINE (93)



### CONVENTION

Signataires: PIERREFITTE-SUR-SEINE /

EPT PLAINE COMMUNE

Durée: 6,5 ans (31/12/2024)

Date de signature: 18/06/2018

Surface: 29,6 ha

Type: maîtrise et veille

Type de programme: logement  
et activité

## PIERRELAYE (95)



### CONVENTION A

Signataires: PIERRELAYE /  
CAVALPARISIS  
Durée: 9,5 ans (31/12/2027)  
Date de signature: 09/07/2018  
Surface: 22,6 ha  
Type: veille  
Type de programme: –

### CONVENTION B

Signataire: PIERRELAYE  
Durée: 5,5 ans (31/12/2024)  
Date de signature: 24/05/2019  
Surface: 33 ha  
Type: veille  
Type de programme: logement



**CONVENTION A**

Signataire:  
CASAINST-QUENTIN-EN-YVELINES  
Durée: 5 ans (30/06/2024)  
Date de signature: 27/06/2019  
Surface: 329,8ha  
Type: veille  
Type de programme: –

**CONVENTION B**

Signataires: PLAISIR /  
CASAINST-QUENTIN-EN-YVELINES  
Durée: 6 ans (30/06/2028)  
Date de signature: 20/05/2022  
Surface: 23,3ha  
Type: veille  
Type de programme: logement



**CONVENTION**

Signataire: POIGNY  
Durée: 5 ans (31/12/2026)  
Date de signature: 24/01/2022  
Surface: 0,3ha  
Type: maîtrise  
Type de programme: logement

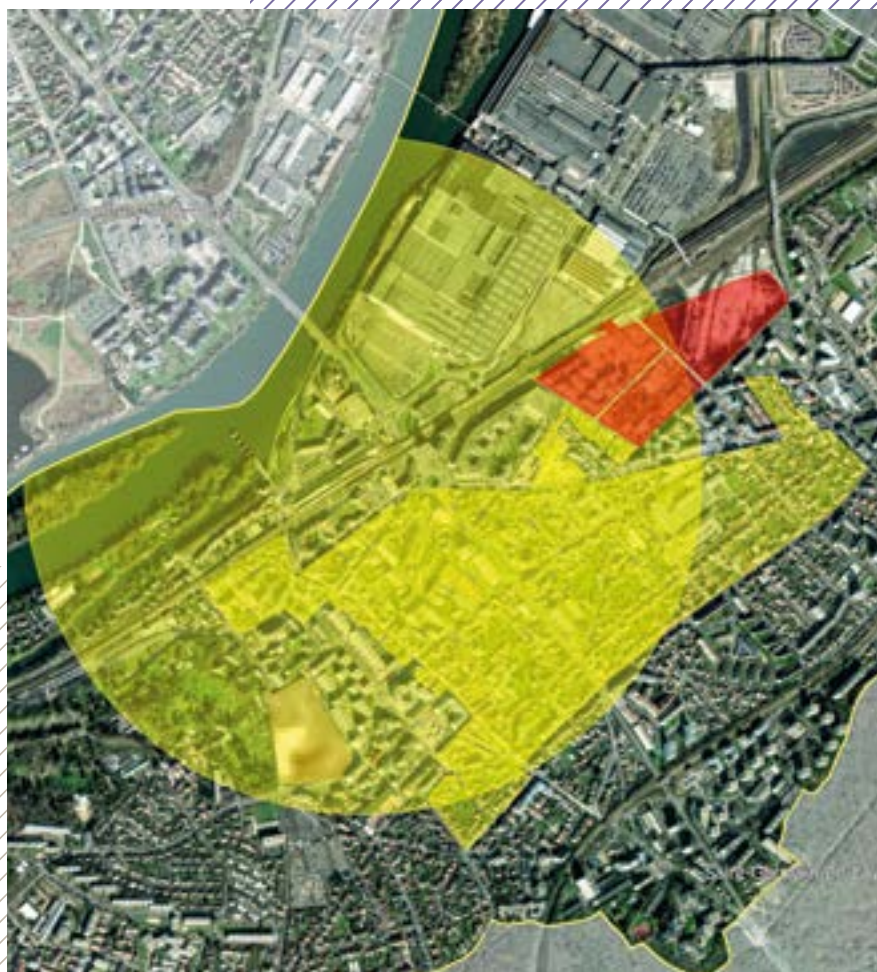

**CONVENTION A**

Signataires : CU GRAND PARIS  
SEINE ET OISE / CD 78  
Durée: 9 ans (31/12/2025)  
Date de signature: 06/03/2017  
Surface: 1806,3ha  
Type: veille  
Type de programme: logement

**CONVENTION B**

Signataire: POISSY  
Durée: 6 ans (30/06/2027)  
Date de signature: 20/05/2021  
Surface: 68,9ha  
Type: maîtrise et veille  
Type de programme: logement  
et activité



### CONVENTION

Signataires: POMPONNE /  
CAMARNE ET GONDOIRE  
Durée: 7 ans (30/06/2024)  
Date de signature: 27/04/2017  
Surface: 8,7ha  
Type: veille  
Type de programme: logement





**CONVENTION**

Signataire: PRINGY  
Durée: 5,5 ans  
Date de signature: convention  
en cours de signature  
Surface: 8,3ha  
Type: veille  
Type de programme: logement

## PUISEUX-EN-FRANCE (95)



### CONVENTION

Signataires: LOUVRES /  
PUISEUX-EN-FRANCE /  
CAROISSYPAYS DE FRANCE /  
GRAND PARIS AMÉNAGEMENT  
Durée: 9,5 ans (31/12/2027)  
Date de signature: 23/05/2018  
Surface: 118,9ha  
Type: maîtrise et veille  
Type de programme: logement  
et activité

## RAMBOUILLET (78)

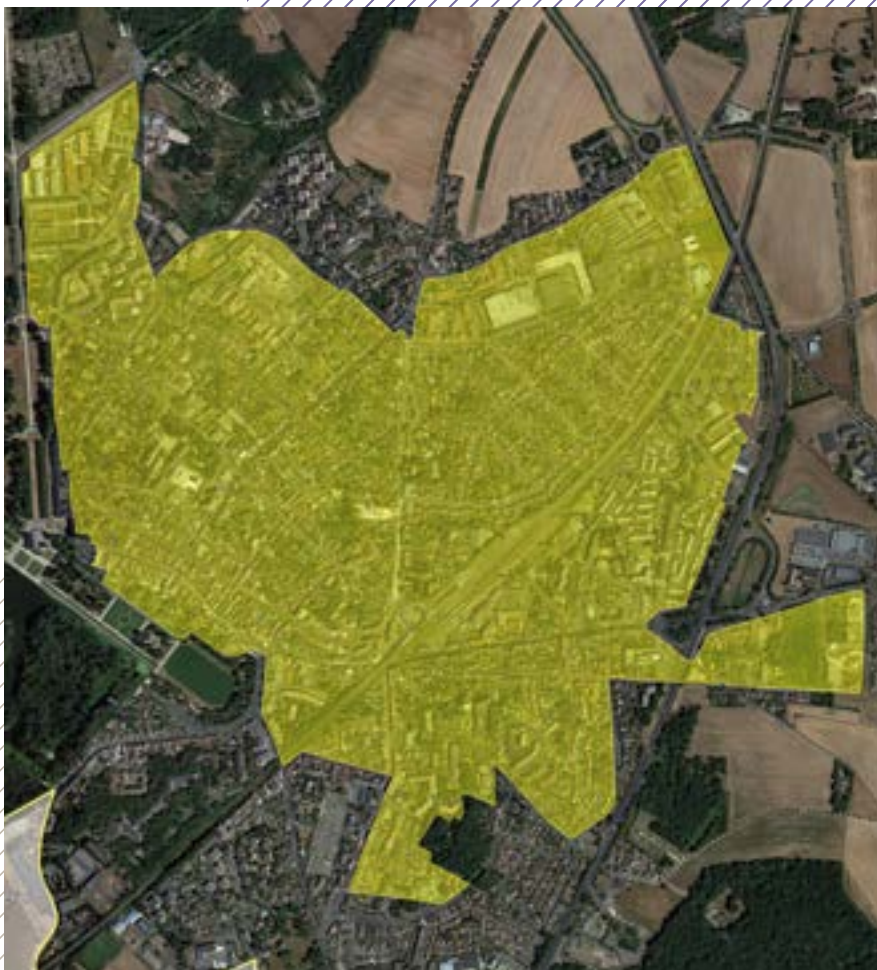

### CONVENTION

Signataire: RAMBOUILLET  
Durée: 5 ans (31/12/2026)  
Date de signature: 24/01/2022  
Surface: 247,1ha  
Type: veille  
Type de programme: logement



## CONVENTION A

Signataires : RÉAU / CA GRAND PARIS SUD SEINE-ESSONNE-SÉNART / EPA SÉNART  
Durée : 8,5 ans (31/12/2030)  
Date de signature : 02/06/2022  
Surface : 164,7ha  
Type : maîtrise  
Type de programme : activité

## CONVENTION B

Signataires : RÉAU / EPA SÉNART  
Durée : 5,5 ans (30/06/2028)  
Date de signature : 2023  
Surface : 10,3ha  
Type : maîtrise et veille  
Type de programme : logement et activité



## CONVENTION A

Signataires: BONDOUFLE /  
RIS-ORANGIS / CA GRAND PARIS  
SUD SEINE-ESSONNE-SÉNART  
Durée: 12,5 ans (31/12/2024)  
Date de signature: 10/09/2012  
Surface: 96,4ha  
Type: maîtrise  
Type de programme: activité

## CONVENTION B

Signataires:  
ÉVRY-COURCOURONNES /  
RIS-ORANGIS / CA GRAND PARIS  
SUD SEINE-ESSONNE-SÉNART  
Durée: 6 ans (31/12/2026)  
Date de signature: 18/01/2021  
Surface: 6,1ha  
Type: veille  
Type de programme: –

## ROISSY-EN-FRANCE (95)



### CONVENTION

Signataire : ROISSY-EN-FRANCE

Durée : 4,5 ans (31/12/2028)

Date de signature : 15/05/2024

Surface : 4,4 ha

Type : maîtrise et veille

Type de programme : logement

## ROMAINVILLE (93)



### CONVENTION

Signataires: ROMAINVILLE /  
EPT EST ENSEMBLE  
Durée: 6 ans (31/12/2027)  
Date de signature: 30/12/2021  
Surface: 154,1ha  
Type: veille  
Type de programme: logement  
et activité

## ROSNY-SOUS-BOIS (93)



### CONVENTION

Signataire: ROSNY-SOUS-BOIS  
Durée: 13,5 ans (31/12/2026)  
Date de signature: 05/09/2013  
Surface: 7,3ha  
Type: maîtrise et veille  
Type de programme: logement  
et activité

Agence opérationnelle n°1





### CONVENTION

Signataire : ROSNY-SUR-SEINE

Durée : 5 ans (31/12/2028)

Date de signature : 18/12/2023

Surface : 3,8ha

Type : maîtrise

Type de programme : logement



## CONVENTION

Signataires: RUBELLES /  
CAMELUN VAL DE SEINE  
Durée: 5 ans (30/06/2027)  
Date de signature: 10/05/2022  
Surface: 6,8ha  
Type: veille  
Type de programme: logement

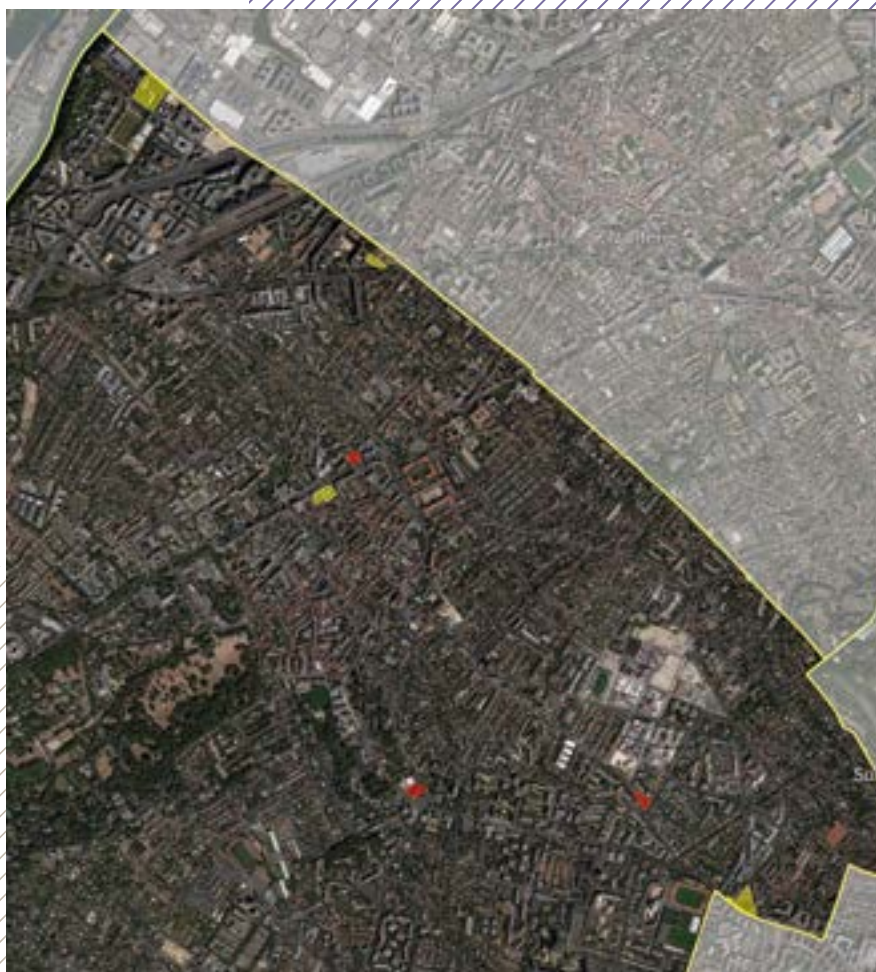

### CONVENTION

Signataire: RUEIL-MALMAISON

Durée: 9,5 ans (31/12/2026)

Date de signature: 10/05/2017

Surface: 2,7ha

Type: maîtrise et veille

Type de programme: logement



### CONVENTION

Signataires: RUNGIS /  
EPT GRAND-ORLY SEINE BIÈVRE /  
EPA ORSA  
Durée: 8,5 ans (30/06/2026)  
Date de signature: 01/03/2018  
Surface: 6,2ha  
Type: veille  
Type de programme: logement



### CONVENTION A

Signataires : SACLAY /  
EPA PARIS-SACLAY  
Durée : 10 ans (31/12/2024)  
Date de signature : 28/11/2014  
Surface : 54,5ha  
Type : veille  
Type de programme : logement  
et activité

### CONVENTION B

Signataires : ORSAY / SACLAY /  
CACOMMUNAUTÉ PARIS-SACLAY /  
EPA PARIS-SACLAY  
Durée : 2 ans (31/12/2024)  
Date de signature : 22/12/2022  
Surface : 3,1ha  
Type : maîtrise et veille  
Type de programme : logement  
et activité

## SAINT-ARNOULT-EN-YVELINES (78)



### CONVENTION A

Signataire:  
SAINT-ARNOULT-EN-YVELINES  
Durée: 6,5 ans (31/12/2028)  
Date de signature: 29/08/2022  
Surface: 295,4ha  
Type: maîtrise, veille et veille  
générale Zones U et AU  
Type de programme: logement  
et activité

### CONVENTION B

Signataires:  
SAINT-ARNOULT-EN-YVELINES /  
CA RAMBOUILLET TERRITOIRES  
Durée: 5 ans (31/12/2027)  
Date de signature: 07/11/2022  
Surface: 4,2ha  
Type: maîtrise  
Type de programme: logement  
et activité

## SAINT-CLOUD (92)



### CONVENTION

Signataires: SAINT-CLOUD /  
EPT PARIS OUEST LA DÉFENSE  
Durée: 5 ans (31/12/2024)  
Date de signature: 15/10/2019  
Surface: 0,7ha  
Type: maîtrise  
Type de programme: logement



## CONVENTION A

Signataires: SAINT-DENIS /  
EPTPLAINE COMMUNE  
Durée: 6 ans (31/12/2023)  
Date de signature: 29/12/2017  
Surface: 372,3ha  
Type: veille  
Type de programme: logement  
et activité

## CONVENTION B

Signataires: SAINT-DENIS /  
SAINT-OUEN-SUR-SEINE /  
EPTPLAINE COMMUNE /  
SOLIDEO  
Durée: 2,5 ans (31/12/2021)  
Date de signature: 03/06/2019  
Surface: 39,9ha  
Type: maîtrise  
Type de programme: logement  
et activité



## SAINT-FARGEAU-PONTHIERRY (77)



### CONVENTION

Signataires: SAINT-FARGEAU-PONTHIERRY /

CA MELUN VAL DE SEINE

Durée: 5 ans (31/12/2024)

Date de signature: 06/01/2020

Surface: 8,2ha

Type: maîtrise et veille

Type de programme: logement  
et activité

## SAINT-GERMAIN-EN-LAYE (78)



### CONVENTION

Signataire: SAINT-GERMAIN-EN-LAYE

Durée: 6 ans (31/12/2025)

Date de signature: 02/10/2019

Surface: 9,9 ha

Type: maîtrise et veille

Type de programme: logement  
et activité

## SAINT-HILAIRE (91)



### CONVENTION

Signataire: SAINT-HILAIRE  
Durée: 4,5 ans (30/06/2024)  
Date de signature: 06/11/2019  
Surface: 1,4 ha  
Type: maîtrise  
Type de programme: logement



### CONVENTION

Signataire: SAINT-MANDÉ

Durée: 6 ans (31/12/2026)

Date de signature: 12/01/2021

Surface: 91,5ha

Type: veille générale territoire communal

Type de programme: logement

## SAINT-MAUR-DES-FOSSÉS (94)



### CONVENTION

Signataire: SAINT-MAUR-DES-FOSSÉS

Durée: 5 ans (31/12/2026)

Date de signature: 31/01/2022

Surface: 144,6ha

Type: veille

Type de programme: –

## SAINT-MAURICE (94)



### CONVENTION

Signataire: SAINT-MAURICE  
Durée: 5,5 ans (31/12/2024)  
Date de signature: 09/04/2019  
Surface: 121,5ha  
Type: maîtrise et veille  
Type de programme: logement

## SAINT-OUEN-L'AUMÔNE (95)



### CONVENTION

Signataires: SAINT-OUEN-L'AUMÔNE /  
CACERGY-PONTOISE

Durée: 8,5 ans (30/06/2027)

Date de signature: 28/12/2018

Surface: 23,6 ha

Type: veille

Type de programme: logement

## SAINT-OUEN-SUR-SEINE (93)



### CONVENTION

Signataires: SAINT-OUEN-SUR-SEINE / EPT PLAINE COMMUNE / MÉTROPOLE DU GRAND PARIS  
Durée: 5 ans (31/12/2026)  
Date de signature: 03/01/2022  
Surface: 260,4ha  
Type: veille  
Type de programme: logement et activité



## SAINT-PRIX (95)



### CONVENTION

Signataire: SAINT-PRIX  
Durée: 8,5 ans (31/12/2025)  
Date de signature: 28/09/2017  
Surface: 6,9 ha  
Type: veille  
Type de programme: logement

## SAINT-RÉMY-LÈS-CHEVREUSE (78)



### CONVENTION

Signataire: SAINT-RÉMY-LÈS-CHEVREUSE

Durée : 6,5 ans (31/12/2024)

Date de signature : 27/07/2018

Surface: 22,1ha

Type: maîtrise et veille

Type de programme: logement

## SAINT-THIBAULT-DES-VIGNES (77)



### CONVENTION

Signataire: SAINT-THIBAULT-DES-VIGNES

Durée: 6 ans (31/12/2025)

Date de signature: 24/01/2020

Surface: 28,1ha

Type: veille

Type de programme: logement

## SAINTE-GENEVIÈVE-DES-BOIS (91)



### CONVENTION

Signataires: SAINTE-GENEVIÈVE-DES-BOIS /

CA CŒUR D'ESSONNE AGGLOMÉRATION

Durée: 6 ans (31/12/2025)

Date de signature: 12/03/2020

Surface: 149,3ha

Type: veille

Type de programme: logement

## SAINTRY-SUR-SEINE (91)



### CONVENTION

Signataire: SAINTRY-SUR-SEINE

Durée: 4 ans (30/06/2025)

Date de signature: 27/08/2021

Surface: 209,9ha

Type : veille générale DPU

Type de programme: logement



## CONVENTION A

Signataire: SANNOIS  
Durée: 7 ans (31/12/2026)  
Date de signature: 13/12/2019  
Surface: 0,8ha  
Type: maîtrise  
Type de programme: logement

## CONVENTION B

Signataires: SANNOIS /  
CAVALPARISIS  
Durée: 6 ans (31/12/2028)  
Date de signature: 21/11/2022  
Surface: 1,1ha  
Type: maîtrise  
Type de programme: activité

## SARCELLES (95)



### CONVENTION

Signataire : SARCELLES  
Durée : 11,5 ans (31/12/2027)  
Date de signature : 23/08/2016  
Surface : 57,8ha  
Type : maîtrise et veille  
Type de programme : logement

## SARTROUVILLE (78)

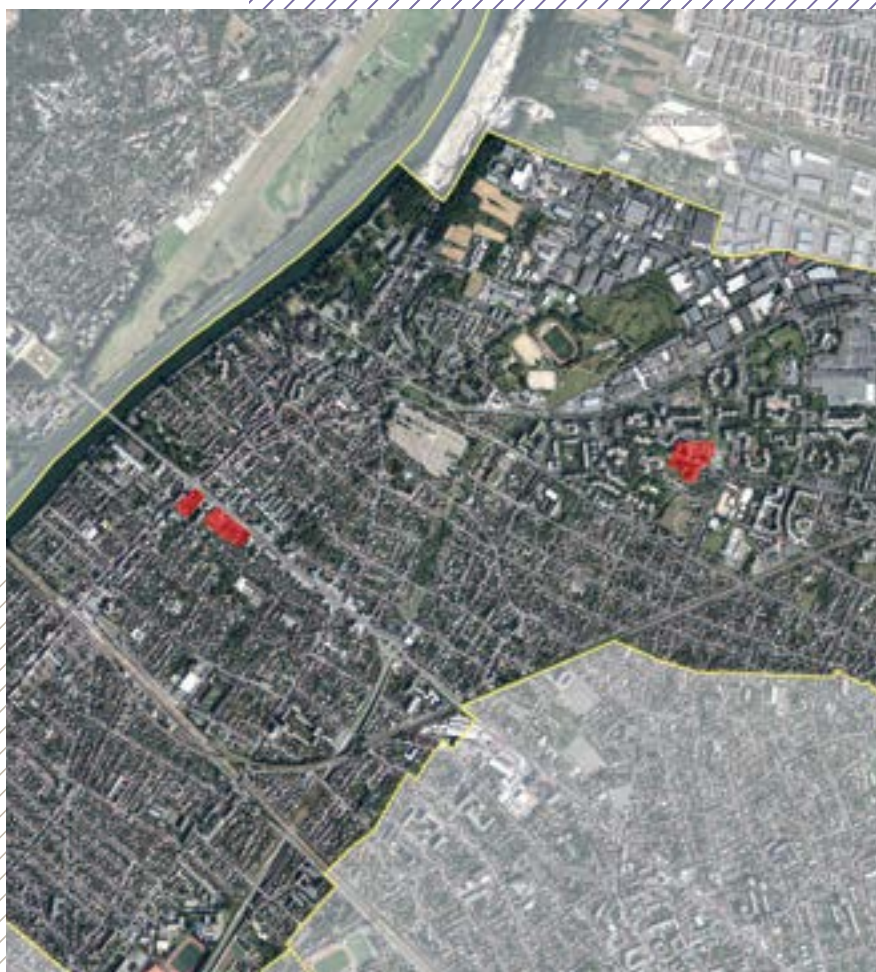

### CONVENTION

Signataire : SARTROUVILLE  
Durée : 7,5 ans (31/12/2024)  
Date de signature : 29/06/2017  
Surface : 3,5ha  
Type : maîtrise  
Type de programme : logement  
et activité



## SAULX-LES-CHARTREUX (91)



### CONVENTION

Signataire: SAULX-LES-CHARTREUX

Durée: 10 ans (31/12/2026)

Date de signature: 13/02/2017

Surface: 13,7ha

Type: veille

Type de programme: logement

## SAVIGNY-LE-TEMPLE (77)



### CONVENTION

Signataires : SAVIGNY-LE-TEMPLE /  
CA GRAND PARIS SUD SEINE-  
ESSONNE-SÉNART / EPA SÉNART

Durée : 6 ans (31/12/2024)

Date de signature : 21/02/2019

Surface : 31,5ha

Type : veille

Type de programme : activité



### CONVENTION

Signataires: SAVIGNY-SUR-ORGE /  
EPT GRAND-ORLY SEINE BIÈVRE

Durée: 7 ans (31/12/2025)

Date de signature: 26/03/2019

Surface: 712,9ha

Type: veille et veille générale  
territoire communal

Type de programme: logement

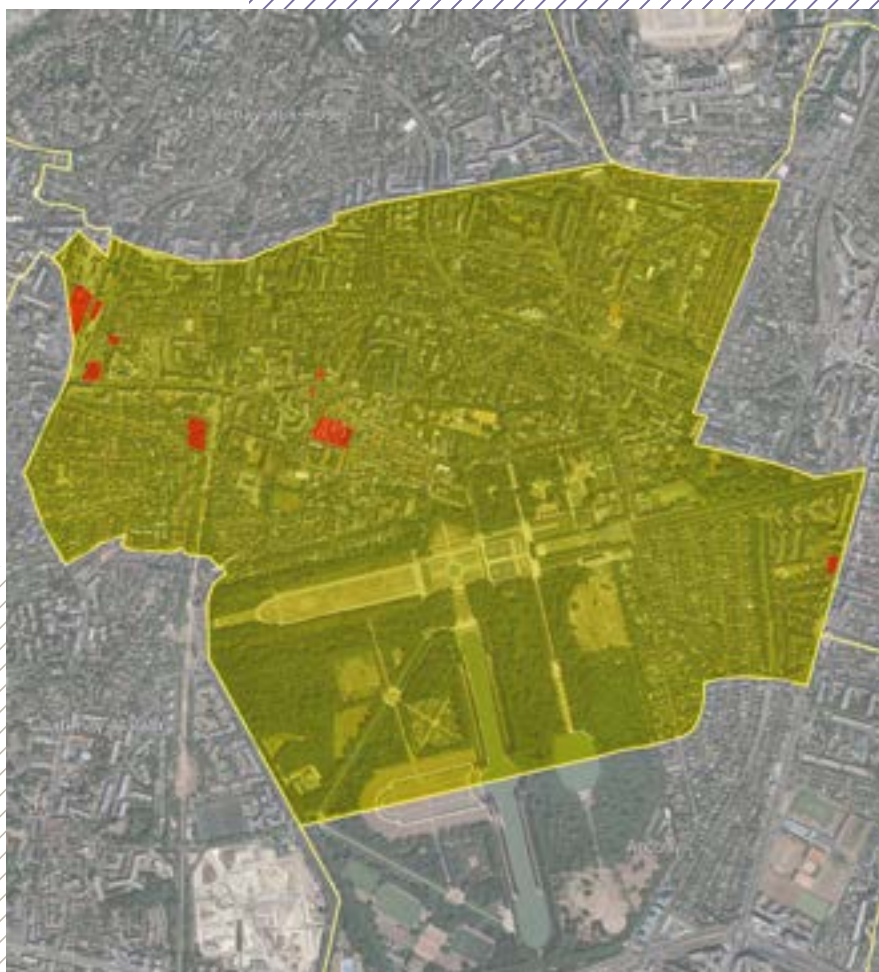

**CONVENTION**

Signataire: SCEAUX  
Durée: 8,5 ans (31/12/2025)  
Date de signature: 25/04/2017  
Surface: 362,5ha  
Type: maîtrise et veille générale  
Zones U  
Type de programme: logement



### CONVENTION

Signataire: SEINE-PORT  
Durée: 5 ans (30/06/2024)  
Date de signature: 04/07/2019  
Surface: 14,8ha  
Type: veille  
Type de programme: logement



### CONVENTION

Signataire: SERVON  
Durée: 5 ans (31/12/2024)  
Date de signature: 06/11/2019  
Surface: 232,1ha  
Type: veille et veille générale  
Zones U  
Type de programme: logement  
et activité

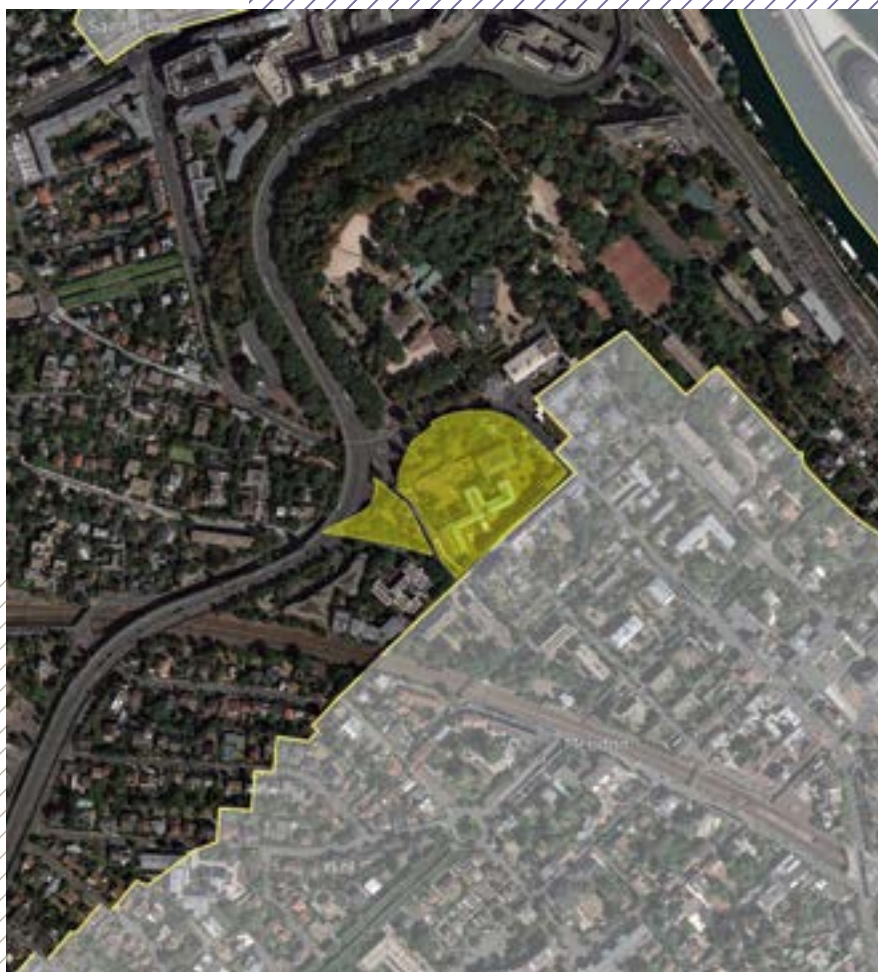

**CONVENTION**

Signataires: SÈVRES /  
EPTGRANDPARIS SEINE OUEST  
Durée: 5 ans (31/12/2027)  
Date de signature: 23/12/2022  
Surface: 2ha  
Type: veille  
Type de programme: logement

## SOISY-SUR-ÉCOLE (91)



### CONVENTION

Signataire : SOISY-SUR-ÉCOLE  
Durée : 6,5 ans (31/12/2028)  
Date de signature : 18/07/2022  
Surface : 18,8ha  
Type : maîtrise  
Type de programme : logement



## SOISY-SUR-SEINE (91)



### CONVENTION

Signataire: SOISY-SUR-SEINE  
Durée: 6 ans (31/12/2026)  
Date de signature: 24/12/2020  
Surface: 140,1ha  
Type: veille  
Type de programme: logement



### CONVENTION

Signataire : SONCHAMP  
Durée : 4 ans (31/12/2027)  
Date de signature : 13/12/2023  
Surface : 0,4ha  
Type : maîtrise  
Type de programme : logement

## SOUPPES-SUR-LOING (77)



### CONVENTION

Signataires: SOUPPES-SUR-LOING /

CC GÂTINAIS VAL-DE-LOING

Durée: 4 ans (31/12/2025)

Date de signature: 05/01/2022

Surface: 19,5ha

Type: maîtrise et veille

Type de programme: activité



### CONVENTION

Signataires: STAINS /  
EPTPLAINECOMMUNE  
Durée: 8,5 ans (31/12/2026)  
Date de signature: 24/05/2018  
Surface: 37,8ha  
Type: veille  
Type de programme: logement  
et activité

## SUCY-EN-BRIE (94)

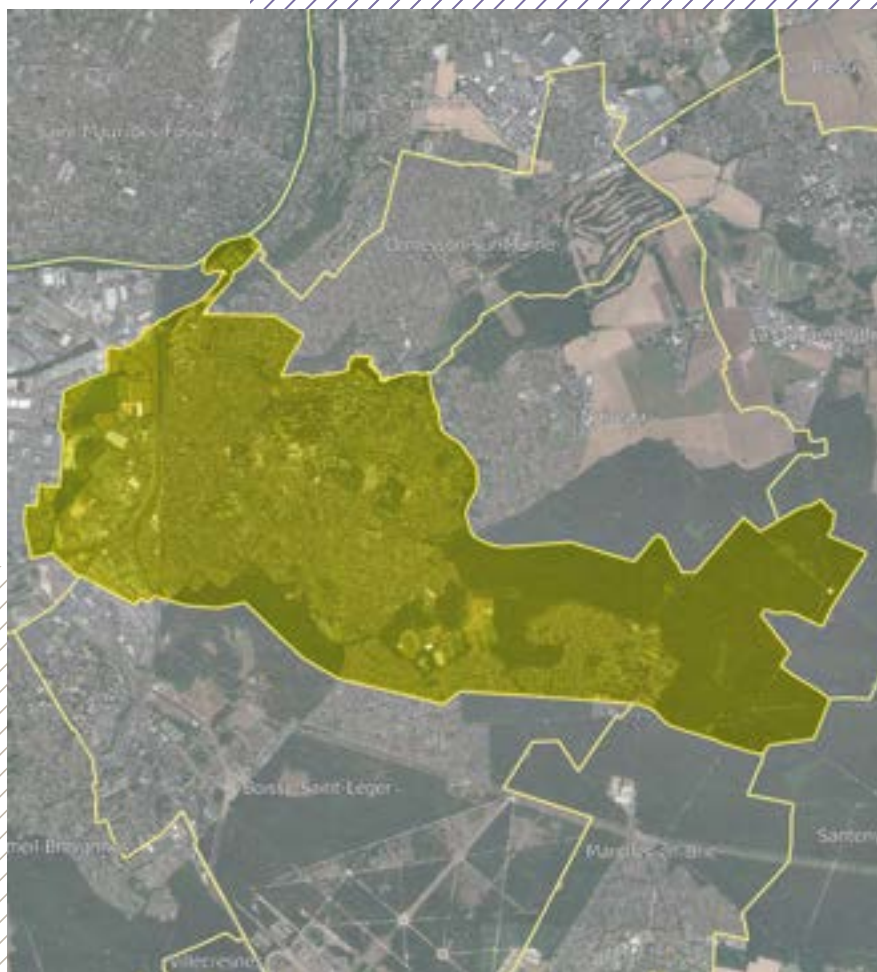

### CONVENTION

Signataires: SUCY-EN-BRIE /  
EPT GRAND PARIS SUD EST AVENIR  
Durée: 5 ans (30/06/2027)  
Date de signature: 30/05/2022  
Surface: 1039,5ha  
Type: veille générale DPU  
Type de programme: logement

## TAVERNY (95)



### CONVENTION A

Signataire: TAVERNY  
Durée: 7 ans (31/12/2026)  
Date de signature: 24/12/2019  
Surface: 3,3ha  
Type: maîtrise et veille  
Type de programme: logement

### CONVENTION B

Signataire: TAVERNY  
Durée: 7 ans (31/12/2029)  
Date de signature: 12/12/2022  
Surface: 13,4ha  
Type: maîtrise  
Type de programme: logement  
et activité



**CONVENTION A**

Signataires: ORLY / THIAIS /  
EPT GRAND-ORLY SEINE BIÈVRE /  
EPA ORSA

Durée: 7 ans (31/12/2028)  
Date de signature: 14/02/2022  
Surface: 88,1ha  
Type: veille  
Type de programme: logement  
et activité

**CONVENTION B**

Signataires: ORLY / THIAIS /  
EPT GRAND-ORLY SEINE BIÈVRE /  
EPA ORSA / SEMMARIS

Durée: 4,5 ans (31/12/2026)  
Date de signature: 18/07/2022  
Surface: 46,9ha  
Type: veille  
Type de programme: activité

## THORIGNY-SUR-MARNE (77)



### CONVENTION

Signataires: THORIGNY-SUR-MARNE /  
CAMARNE ET GONDOIRE

Durée: 4,5 ans (30/06/2028)

Date de signature: 19/10/2023

Surface: 79,1ha

Type: maîtrise et veille

Type de programme: logement





## CONVENTION A

Signataire :  
CA SAINT-QUENTIN-EN-YVELINES  
Durée : 5 ans (30/06/2024)  
Date de signature : 27/06/2019  
Surface : 329,8ha  
Type : veille  
Type de programme : –

## CONVENTION B

Signataires : TRAPPES / CA  
SAINT-QUENTIN-EN-YVELINES  
Durée : 4,5 ans (31/12/2027)  
Date de signature : 24/08/2023  
Surface : 983ha  
Type : veille  
Type de programme : logement

## TREMBLAY-EN-FRANCE (93)



### CONVENTION

Signataires: TREMBLAY-EN-FRANCE /

EPT PARIS TERRES D'ENVOL

Durée: 5 ans (30/06/2027)

Date de signature: 02/09/2022

Surface: 35,8ha

Type: veille

Type de programme: logement

## TREUZY-LEVELAY (77)



### CONVENTION

Signataire: TREUZY-LEVELAY  
Durée: 6,5 ans (31/12/2026)  
Date de signature: 05/05/2020  
Surface: 2,6ha  
Type: maîtrise et veille  
Type de programme: logement  
et activité

## TRIEL-SUR-SEINE (78)

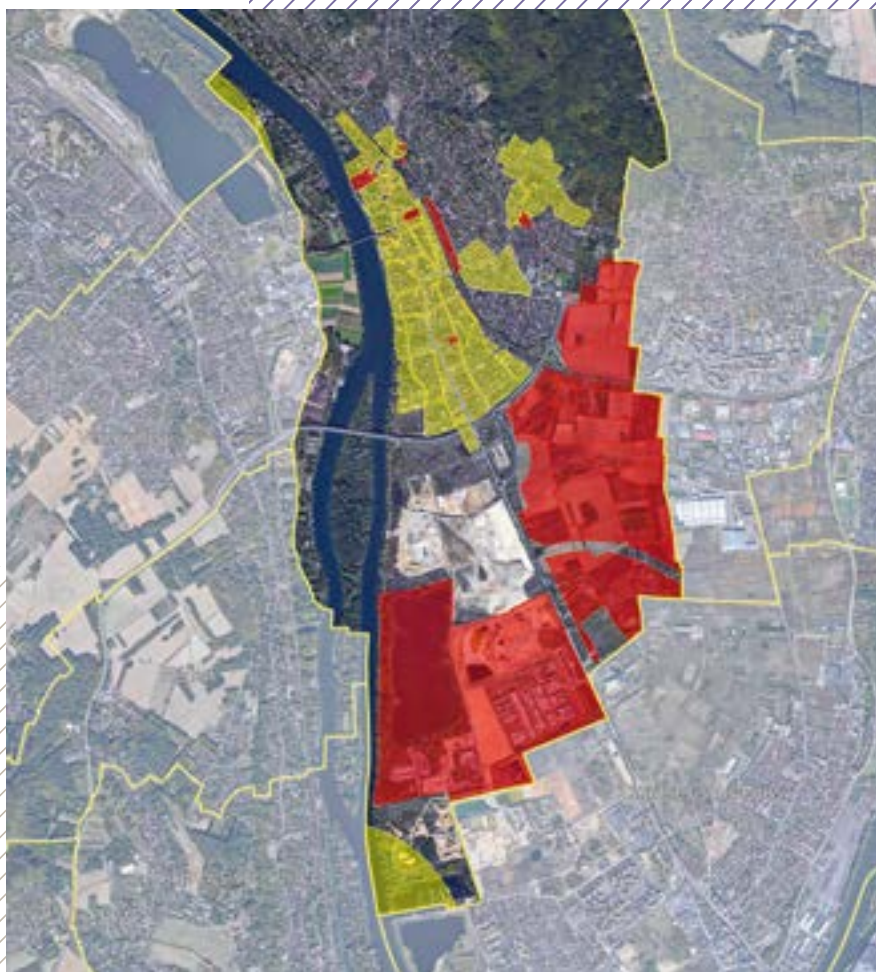

### CONVENTION A

Signataires : CU GRAND PARIS  
SEINE ET OISE / EPAMSA  
Durée : 9 ans (25/07/2023)  
Date de signature : 29/07/2014  
Surface : 212,8ha  
Type : maîtrise  
Type de programme : logement  
et activité

### CONVENTION B

Signataires : CU GRAND PARIS  
SEINE ET OISE / CD 78  
Durée : 9 ans (31/12/2025)  
Date de signature : 06/03/2017  
Surface : 1806,3ha  
Type : veille  
Type de programme : logement

## TRIEL-SUR-SEINE (78)

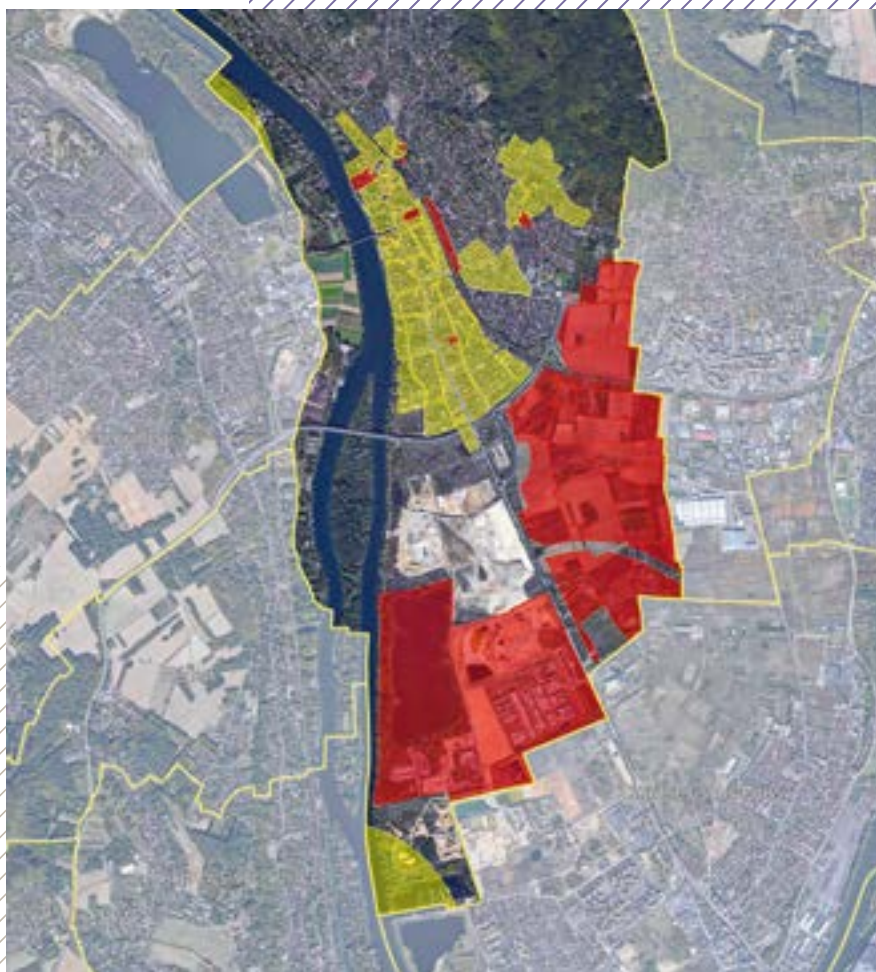

### CONVENTION C

Signataire: TRIEL-SUR-SEINE  
Durée: 5,5 ans (31/12/2022)  
Date de signature: 10/05/2017  
Surface: 100,1ha  
Type: maîtrise et veille  
Type de programme: logement

### CONVENTION D

Signataires: CU GRAND PARIS  
SEINE ET OISE / EPAMSA / CD 78  
Durée: 6 ans (31/12/2027)  
Date de signature: 06/12/2021  
Surface: 312,8ha  
Type: maîtrise  
Type de programme: -

## TRILPORT (77)



### CONVENTION

Signataire: TRILPORT  
Durée: 8 ans (31/12/2024)  
Date de signature: 19/12/2016  
Surface: 183,5ha  
Type: maîtrise et veille  
Type de programme: logement  
et activité

Agence opérationnelle n°1



**CONVENTION**

Signataire: US  
Durée: 6,5 ans (31/12/2027)  
Date de signature: 01/09/2021  
Surface: 4,4 ha  
Type: maîtrise et veille  
Type de programme: logement  
et activité



### CONVENTION

Signataires: VALENTON /  
EPT GRAND-ORLY SEINE BIÈVRE  
Durée: 5 ans (30/06/2027)  
Date de signature: 18/07/2022  
Surface: 98,7ha  
Type: maîtrise et veille  
Type de programme: logement





**CONVENTION**

Signataire: VALMONDOIS

Durée: 9 ans (31/12/2022)

Date de signature: 19/11/2013

Surface: 0,9ha

Type: maîtrise

Type de programme: logement



### CONVENTION

Signataires: VANVES /  
EPTGRANDPARIS SEINE OUEST  
Durée: 5 ans (31/12/2024)  
Date de signature: 17/01/2020  
Surface: 3,7ha  
Type: maîtrise et veille  
Type de programme: logement

## VARENNES-JARCY (91)



### **CONVENTION**

Signataire: VARENNES-JARCY

Durée: 7 ans (31/12/2025)

Date de signature: 10/12/2018

Surface: 8,9ha

Type: maîtrise et veille

Type de programme: logement  
et activité

## VAUCRESSON (92)

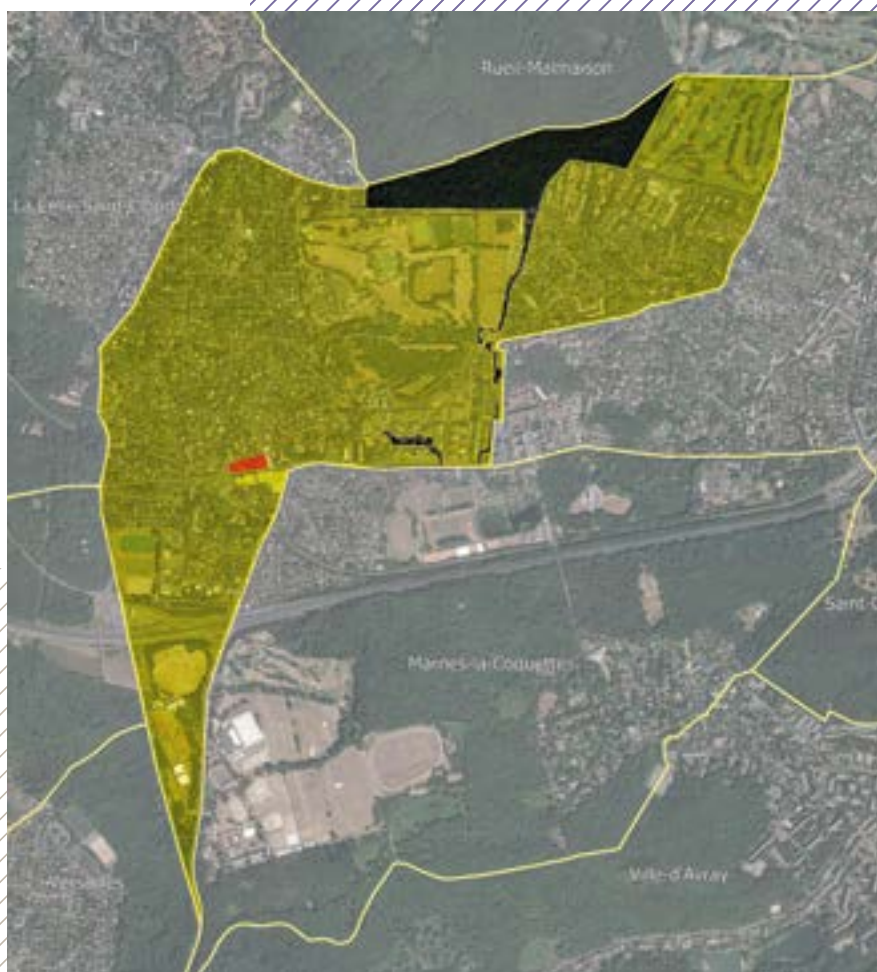

### CONVENTION

Signataires: VAUCRESSON /  
EPT PARIS OUEST LA DÉFENSE  
Durée: 8,5 ans (31/12/2026)  
Date de signature: 31/08/2018  
Surface: 282,9ha  
Type: maîtrise, veille et veille  
générale Zones U  
Type de programme: logement

Agence opérationnelle n°3

## VAUHALLAN (91)



### CONVENTION

Signataires : VAUHALLAN /  
CA COMMUNAUTÉ PARIS-SACLAY  
Durée : 6 ans (31/12/2026)  
Date de signature : 08/03/2021  
Surface : 66,4 ha  
Type : veille  
Type de programme : logement



## CONVENTION

Signataires : VAUJOURS /  
EPT GRAND PARIS GRAND EST  
Durée : 5 ans (30/06/2029)  
Date de signature : 21/05/2024  
Surface : 216,7 ha  
Type : veille  
Type de programme : logement



### CONVENTION

Signataire: VAUX-LE-PÉNIL  
Durée: 6 ans (31/12/2025)  
Date de signature: 20/01/2020  
Surface: 9,4ha  
Type: veille  
Type de programme: logement

## VAUX-SUR-SEINE (78)



### CONVENTION

Signataire: VAUX-SUR-SEINE

Durée: 8 ans (31/12/2027)

Date de signature: 17/12/2019

Surface: 72,3ha

Type: veille

Type de programme: logement



## VÉLIZY-VILLACOUBLAY (78)



### CONVENTION

Signataire: VÉLIZY-VILLACOUBLAY

Durée: 6 ans (31/12/2028)

Date de signature: 12/12/2022

Surface: 6,6ha

Type: veille

Type de programme: logement

## VERNEUIL-SUR-SEINE (78)



### CONVENTION

Signataires: CUGRANDPARISSEINE

ET OISE / CD 78

Durée: 9 ans (31/12/2025)

Date de signature: 06/03/2017

Surface: 1806,3ha

Type: veille

Type de programme: logement

Agence opérationnelle n° 4

## VERNOU-LA-CELLE-SUR-SEINE (77)



### CONVENTION

Signataire: VERNOU-LA-CELLE-SUR-SEINE

Durée: 6 ans (31/12/2026)

Date de signature: 20/01/2021

Surface: 180,6ha

Type: maîtrise et veille générale Zones U

Type de programme: logement

## VERNOUILLET (78)



### CONVENTION A

Signataires : CU GRAND PARIS  
SEINE ET OISE / CD 78  
Durée : 9 ans (31/12/2025)  
Date de signature : 06/03/2017  
Surface : 1806,3ha  
Type : veille  
Type de programme : logement

### CONVENTION B

Signataires : VERNOUILLET /  
CU GRAND PARIS SEINE ET OISE  
Durée : 2,5 ans (30/06/2024)  
Date de signature : 18/10/2021  
Surface : 27,7ha  
Type : veille  
Type de programme : -

## VERRIÈRES-LE-BUISSON (91)



### CONVENTION

Signataires : VERRIÈRES-LE-BUISSON /

CA COMMUNAUTÉ PARIS-SACLAY

Durée : 6,5 ans (31/12/2027)

Date de signature : 15/04/2021

Surface : 456,8 ha

Type : veille

Type de programme : logement



### CONVENTION

Signataires : VERSAILLES /  
CA VERSAILLES GRAND PARC /  
EPA PARIS-SACLAY  
Durée : 7,5 ans (30/06/2026)  
Date de signature : 18/12/2018  
Surface : 40,5 ha  
Type : maîtrise et veille  
Type de programme : logement  
et activité



**CONVENTION**

Signataire: VERT-LE-PETIT  
Durée: 5 ans (30/06/2022)  
Date de signature: 29/08/2017  
Surface: 0,5ha  
Type: maîtrise  
Type de programme: logement

## VIARMES (95)



### CONVENTION

Signataires: VIARMES /  
CC CARNELLE PAYS DE FRANCE  
Durée: 6 ans (31/12/2027)  
Date de signature: 11/01/2022  
Surface: 6,1ha  
Type: maîtrise et veille  
Type de programme: logement  
et activité



## VILLAINES-SOUS-BOIS (95)



### CONVENTION

Signataire: VILLAINES-SOUS-BOIS

Durée: 6,5 ans (31/12/2026)

Date de signature: 22/09/2020

Surface: 3,7ha

Type: veille

Type de programme: logement

## VILLE-D'AVRAY (92)

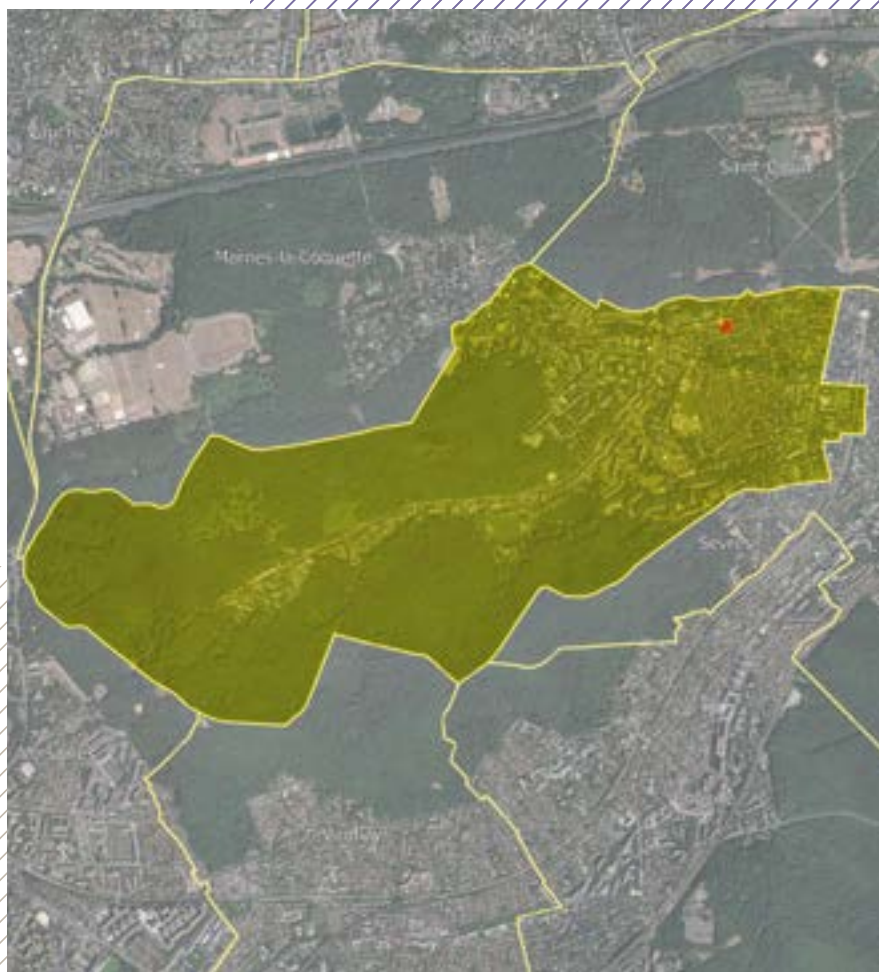

### CONVENTION

Signataires : VILLE D'AVRAY /  
EPT GRAND PARIS SEINE OUEST  
Durée : 5,5 ans (31/12/2026)  
Date de signature : 30/06/2021  
Surface : 369 ha  
Type : maîtrise, veille et veille  
générale territoire communal  
Type de programme : logement

Agence opérationnelle n°3

## VILLEBON-SUR-YVETTE (91)

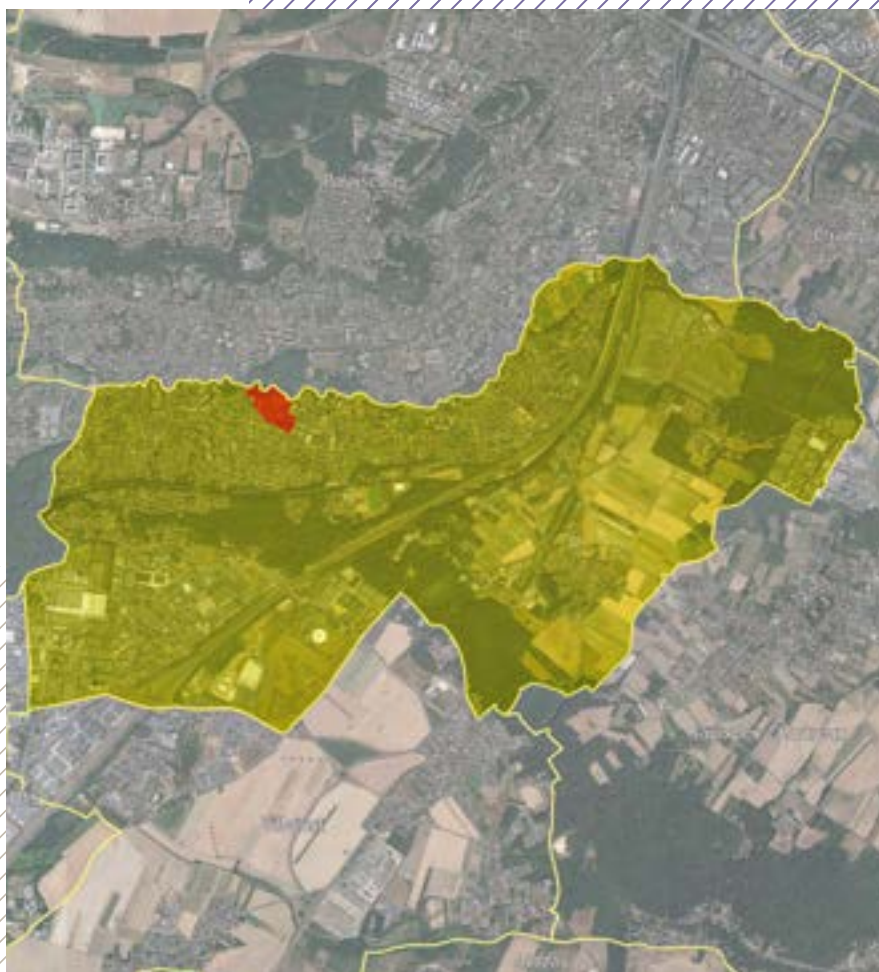

### CONVENTION

Signataire: VILLEBON-SUR-YVETTE

Durée: 5,5 ans (31/12/2026)

Date de signature: 07/05/2021

Surface: 754,9ha

Type: maîtrise et veille générale  
territoire communal

Type de programme: logement



## **CONVENTION**

Signataires : VILLECRESNES /  
EPT GRAND PARIS SUD EST  
AVENIR

Durée : 5 ans (30/06/2029)  
Date de signature : 07/06/2024  
Surface : 20,9ha  
Type : veille  
Type de programme : logement

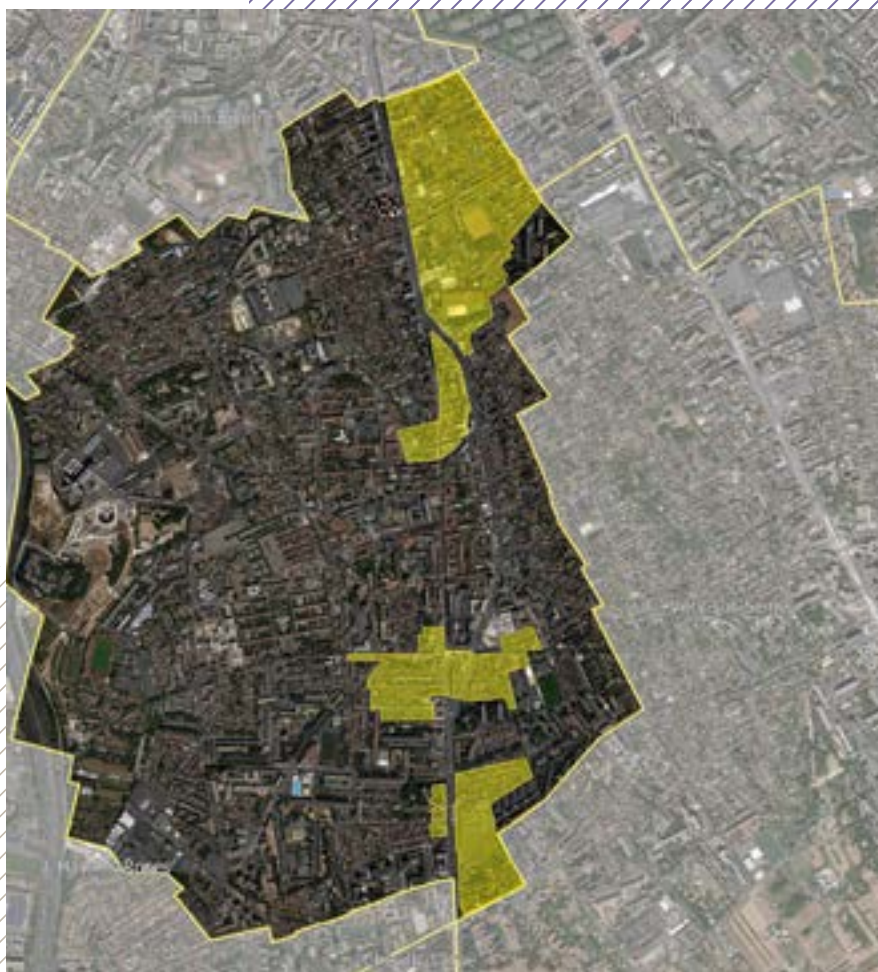

**CONVENTION**

Signataires: VILLEJUIF /  
EPTGRAND-ORLY SEINE BIÈVRE  
Durée: 6 ans (31/12/2027)  
Date de signature: 05/01/2022  
Surface: 64ha  
Type: veille  
Type de programme: logement  
et activité

## VILLEJUST (91)



### CONVENTION

Signataire: VILLEJUST  
Durée: 5,5 ans (31/12/2026)  
Date de signature: 05/05/2021  
Surface: 47,5ha  
Type: veille  
Type de programme: logement

Agence opérationnelle n°1

## VILLEMORISSON-SUR-ORGE (91)



### CONVENTION

Signataire: VILLEMORISSON-SUR-ORGE

Durée: 5,5 ans (31/12/2026)

Date de signature: 26/07/2021

Surface: 27,6ha

Type: veille

Type de programme: logement



### CONVENTION

Signataires: VILLEMOMBLE /  
EPT GRAND PARIS GRAND EST  
Durée: 6 ans (31/12/2027)  
Date de signature: 17/12/2021  
Surface: 1,3ha  
Type: veille  
Type de programme: logement



## VILLENEUVE-LA-GARENNE (92)



### CONVENTION A

Signataires:  
VILLENEUVE-LA-GARENNE /  
MÉTROPOLE DU GRAND PARIS  
Durée: 5 ans (31/12/2024)  
Date de signature: 02/12/2019  
Surface: 69,9ha  
Type: veille  
Type de programme: logement

### CONVENTION B

Signataires:  
VILLENEUVE-LA-GARENNE /  
EPTBOUCLE NORD DE SEINE  
Durée: 5,5 ans (31/12/2026)  
Date de signature: 02/04/2021  
Surface: 4ha  
Type: maîtrise et veille  
Type de programme: logement



### CONVENTION A

Signataires : VILLENEUVE-LE-ROI /  
MÉTROPOLE DU GRAND PARIS

Durée : 5 ans

Date de signature : convention  
en cours de signature

Surface : 57,4ha

Type : maîtrise et veille

Type de programme : logement

### CONVENTION B

Signataire : VILLENEUVE-LE-ROI

Durée : 5 ans (31/12/2026)

Date de signature : 28/12/2021

Surface : 56,2ha

Type : maîtrise et veille

Type de programme : logement

## VILLENEUVE-SAINT-GEORGES (94)



### CONVENTION

Signataires: VILLENEUVE-SAINT-GEORGES /  
EPT GRAND-ORLY SEINE BIÈVRE

Durée: 6 ans (31/12/2026)

Date de signature: 19/11/2020

Surface: 34,8ha

Type: veille

Type de programme: logement

## VILLENES-SUR-SEINE (78)



### CONVENTION A

Signataires : CU GRAND PARIS  
SEINE ET OISE / CD 78  
Durée : 9 ans (31/12/2025)  
Date de signature : 06/03/2017  
Surface : 1806,3ha  
Type : veille  
Type de programme : logement

### CONVENTION B

Signataire : VILLENES-SUR-SEINE  
Durée : 5,5 ans (31/12/2026)  
Date de signature : 24/09/2021  
Surface : 13,6ha  
Type : veille  
Type de programme : logement

## VILLENROY (77)



### CONVENTION

Signataire: VILLENROY  
Durée : 9,5 ans (31/12/2027)  
Date de signature: 25/07/2018  
Surface: 7,2ha  
Type: maîtrise et veille  
Type de programme: logement



**CONVENTION**

Signataire: VILLEPARISIS  
Durée: 5 ans (31/12/2026)  
Date de signature: 23/11/2021  
Surface: 43,4ha  
Type: maîtrise et veille  
Type de programme: logement



### CONVENTION

Signataires: VILLEPINTE /  
EPT PARIS TERRES D'ENVOI  
Durée: 5 ans (31/12/2027)  
Date de signature: 30/11/2022  
Surface: 41,6ha  
Type: maîtrise et veille  
Type de programme: logement  
et activité



## CONVENTION

Signataires: VILLEPREUX /  
CA SAINT-QUENTIN-EN-YVELINES  
Durée: 5 ans (31/12/2026)  
Date de signature: 30/12/2021  
Surface: 3ha  
Type: veille  
Type de programme: logement





### CONVENTION

Signataires: VILLETANEUSE /  
EPTPLAINE COMMUNE  
Durée: 5,5 ans (31/12/2026)  
Date de signature: 29/07/2021  
Surface: 13ha  
Type: maîtrise et veille  
Type de programme: logement  
et activité

## VILLIERS-LE-BEL (95)



### CONVENTION

Signataire: VILLIERS-LE-BEL  
Durée: 7 ans (31/12/2026)  
Date de signature: 30/12/2019  
Surface: 54,4 ha  
Type: maîtrise et veille  
Type de programme: logement

## VILLIERS-SUR-ORGE (91)



### CONVENTION

Signataire: VILLIERS-SUR-ORGE

Durée: 3,5 ans (31/12/2025)

Date de signature: 20/05/2022

Surface: 6,4ha

Type: veille

Type de programme: logement

## VINCENNES (94)

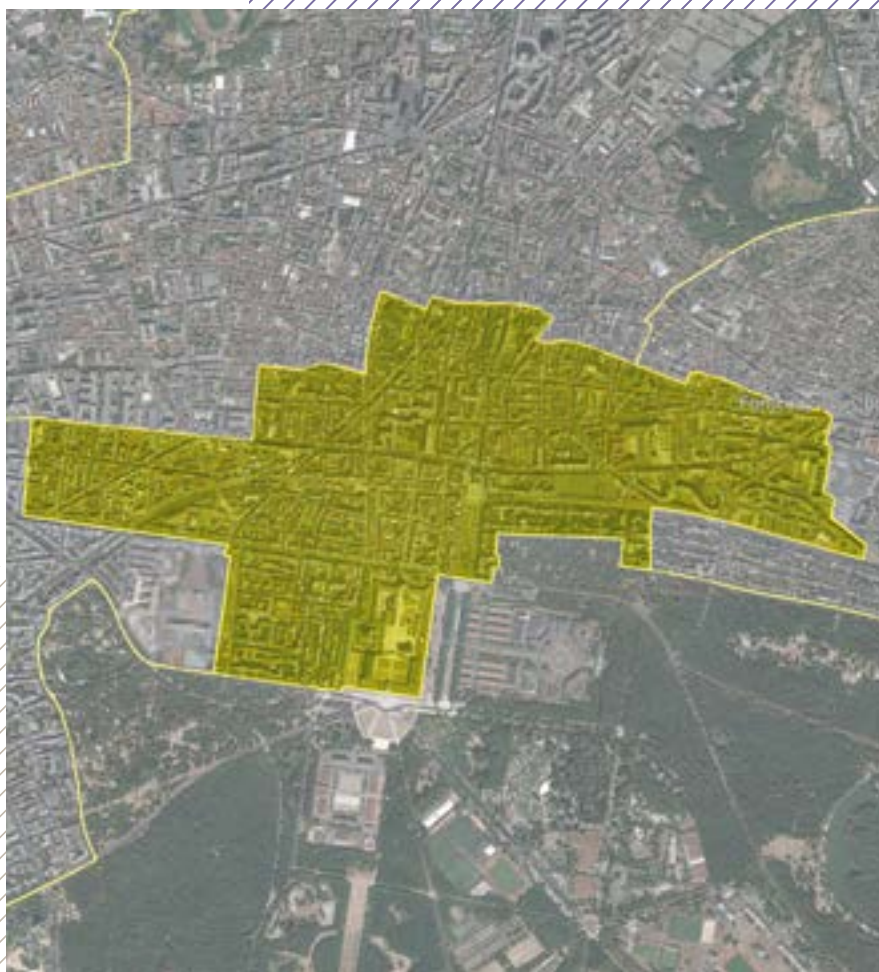

### **CONVENTION**

Signataire: VINCENNES  
Durée: 5,5 ans (31/12/2026)  
Date de signature: 29/04/2021  
Surface: 191ha  
Type: veille générale territoire communal  
Type de programme: logement

Agence opérationnelle n°1

## VIROFLAY (78)



### CONVENTION

Signataire: VIROFLAY  
Durée: 5,5 ans (30/06/2027)  
Date de signature: 30/03/2022  
Surface: 199,8ha  
Type: maîtrise, veille et veille générale Zones U  
Type de programme: logement

## VIRY-CHÂTILLON (91)



### CONVENTION

Signataires : VIRY-CHÂTILLON /  
EPT GRAND-ORLY SEINE BIÈVRE

Durée : 6 ans (31/12/2028)

Date de signature : 21/11/2022

Surface : 38,3 ha

Type : maîtrise et veille

Type de programme : logement



### CONVENTION A

Signataires: VITRY-SUR-SEINE /  
EPT GRAND-ORLY SEINE BIÈVRE /  
EPA ORSA

Durée: 7 ans (31/12/2025)  
Date de signature: 28/03/2019  
Surface: 36,3ha  
Type: maîtrise et veille  
Type de programme: activité

### CONVENTION B

Signataires: VITRY-SUR-SEINE /  
EPT GRAND-ORLY SEINE BIÈVRE /  
EPA ORSA

Durée: 7 ans (31/12/2028)  
Date de signature: 30/12/2021  
Surface: 34,9ha  
Type: maîtrise et veille  
Type de programme: logement  
et activité

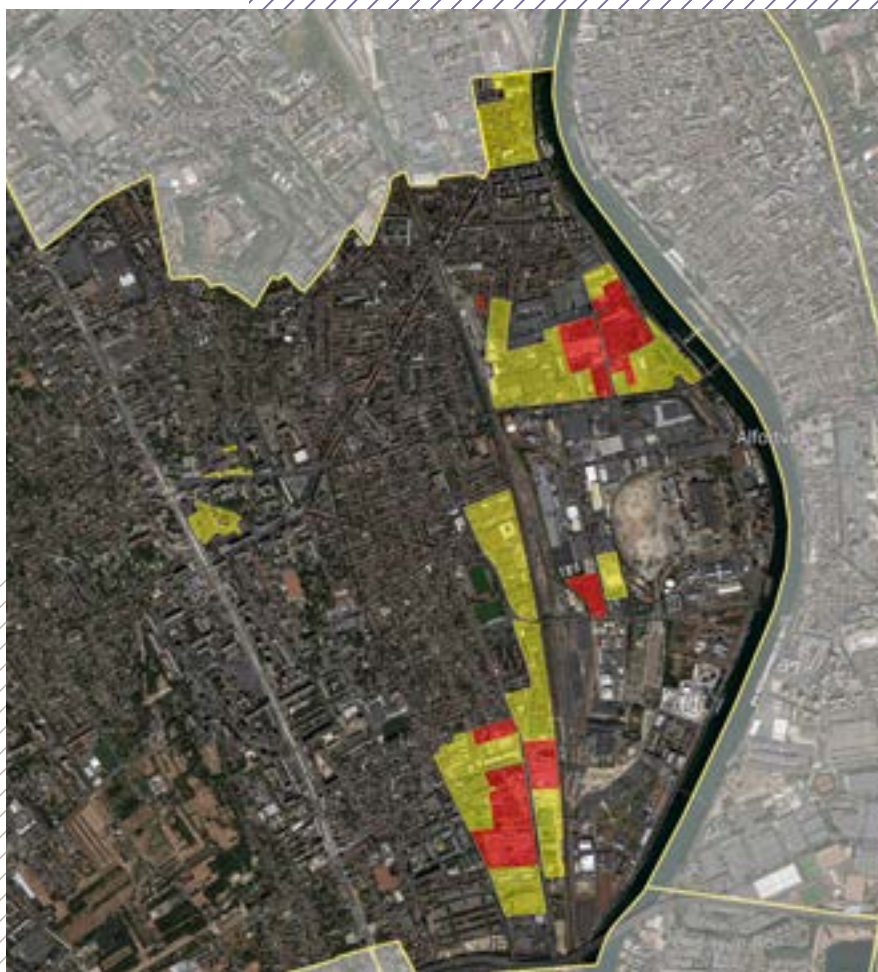

**CONVENTION C**

Signataires: VITRY-SUR-SEINE /  
EPT GRAND-ORLY SEINE BIÈVRE  
Durée: 5 ans (31/12/2027)  
Date de signature: 08/12/2022  
Surface: 9,6 ha  
Type: veille  
Type de programme: logement  
et activité



## VOISINS-LE-BRETONNEUX (78)



### CONVENTION

Signataires: VOISINS-LE-BRETONNEUX /

CASAINST-QUENTIN-EN-YVELINES

Durée: 4,5 ans (30/06/2025)

Date de signature: 14/10/2020

Surface: 3,5ha

Type: veille

Type de programme: –

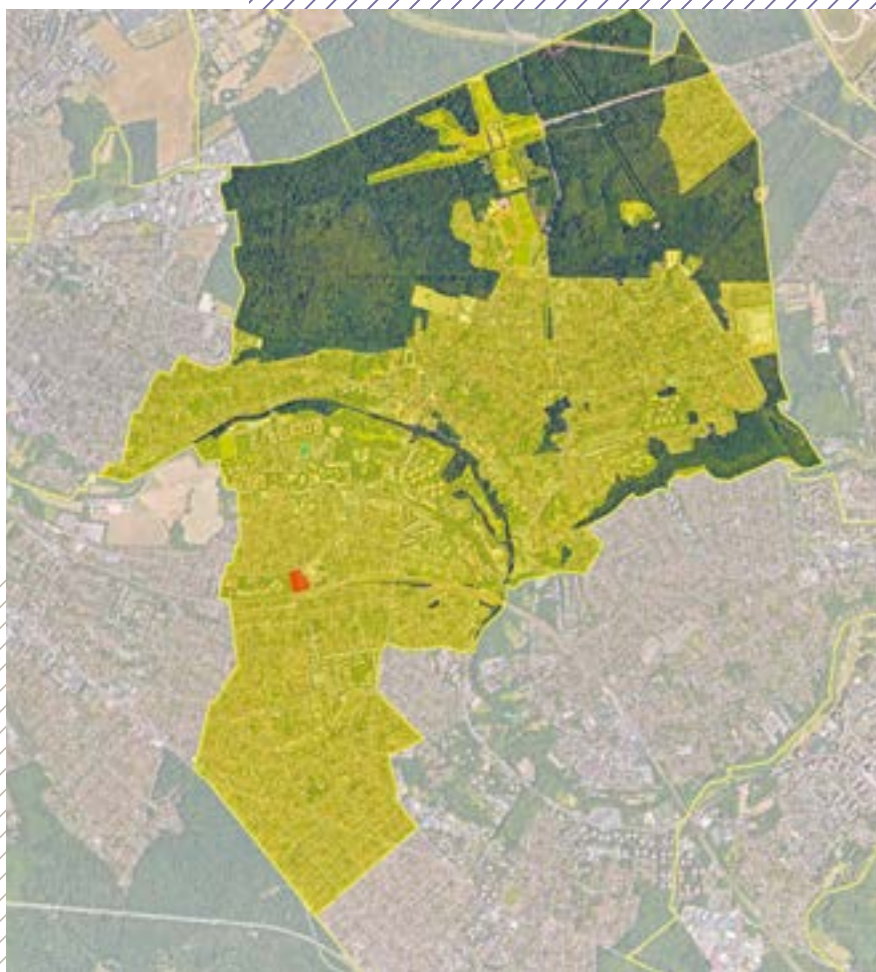

**CONVENTION**

Signataire : YERRES  
Durée : 9 ans (31/12/2027)  
Date de signature : 28/12/2018  
Surface : 629,9ha  
Type : maîtrise et veille  
Type de programme : logement

---



# Nos opérations de requalification de copropriétés dégradées d'intérêt national



### CONVENTION-CADRE

L'ORCOD-IN du Bas Clichy est copilotée par l'État, la Ville de Clichy-sous-Bois et l'EPF Île-de-France. Cette opération, réalisée par phases entre 2015 et 2030, concerne 40% de la population de Clichy-sous-Bois, soit plus de 12000 personnes.

Le quartier du Bas Clichy compte plus de 4000 logements, dont plus de 90% de logements répartis dans 12 copropriétés.

Le projet du Bas-Clichy prévoit la démolition de 1290 logements et la construction de près de 1500 logements neufs et autant de logements réhabilités au sein d'un quartier rénové en profondeur, pour le rendre plus accueillant, plus dynamique et plus vert.



### CONVENTION-CADRE

Construite dans les années 1970, la copropriété Grigny 2 représente près de la moitié de la ville de Grigny : 17 000 habitants vivant dans près de 5 000 logements, répartis entre les quartiers des Tuileries et des Sablons, en proximité immédiate de la gare RER de Grigny.

Le projet prévoit à ce jour le recyclage de 1 300 logements (900 logements voués à la démolition et 400 transformés en logements locatifs sociaux), la réhabilitation de 3 500 logements (dans les copropriétés en redressement), la construction de près de 800 logements neufs au sein d'un quartier rénové en profondeur, écologique et solidaire.



### CONVENTION-CADRE

Créée en janvier 2020, l'ORCOD-IN du Val Fourré porte sur 13 copropriétés du quartier, ainsi que sur le secteur dit des « dalles centrales », soit 6000 logements dont 1200 logements privés sont répartis dans 13 copropriétés construites dans les années 1960. Cette opération prévoit des dispositifs d'accompagnement adaptés pour chaque copropriété, de sorte de les accompagner dans leur redressement financier et leurs travaux de rénovation.

Cette ORCOD-IN s'inscrit dans un projet plus global de transformation d'une large partie du quartier du Val Fourré, dans le cadre du NPNRU, mis en œuvre entre 2020 et 2030.



### CONVENTION-CADRE

Cette opération d'intérêt national a pour objectif de requalifier le quartier du parc de la Noue, constitué d'une grande copropriété (757 logements, 15 bâtiments bâtis en 1962, 3 000 habitants) avec le double objectif d'améliorer à terme les conditions de vie des habitants et de désenclaver le quartier.

Villepinte est la quatrième ORCOD-IN qui est entrée en phase opérationnelle après la publication du rapport de préfiguration du préfet de Seine-Saint-Denis, la publication du décret de création en Conseil d'État le 20 mai 2021, et la mobilisation des partenaires signataires de la convention partenariale.



**Siège**

4/14 rue Ferrus  
75014 Paris  
01 40 78 90 90

**Antenne opérationnelle  
du Val-d'Oise**

10/12 boulevard de l'Oise  
95031 Cergy-Pontoise Cedex  
01 34 25 18 88

**Antenne opérationnelle  
des Yvelines**

2 esplanade Grand Siècle  
78000 Versailles  
01 39 20 28 10

